2009-12-01

Nu har det vänt uppåt för nya personbilar

- Nu har det definitivt vänt uppåt på nybilsmarknaden, säger Bertil Moldén, vd för BIL Sweden, i en kommentar till de ökade bilregistreringarna i november. Vi har under de senaste månaderna sett en successiv återhämtning på marknaden, men det är först nu som registreringarna visar på plus. Det är första gången sedan april 2008 som nybilsregistreringarna ökar jämfört med året innan. Utvecklingen i november ligger i linje med vår nyligen uppreviderade prognos på 215 000 nya personbilar i år.

- På lastbilssidan visar registreringarna av lätta lastbilar i november tecken på en återhämtning medan minustalen för tunga lastbilar är mycket stora, säger Bertil Moldén.

- Diesel är idag det vanligaste drivmedlet för nya personbilar och i november var dieselandelen 43 procent. För bara fyra år sedan var bara var tionde ny bil en dieselbil. Den ökade dieselandelen är bra för miljön eftersom en dieselbil släpper ut 20 procent mindre koldioxid än motsvarande bensinbil, avslutar Bertil Moldén.

Under november registrerades 20 126 nya personbilar, vilket är en ökning med 14,3 % jämfört med samma månad förra året. Hittills i år, januari-november, har registreringarna minskat med 18,1 %. Lastbilsregistreringarna totalt minskade med 9,6 % under november till 3 080. Hittills i år har lastbils-registreringarna minskat med 30,6 %. Lätta lastbilar upp till 3,5 ton minskade i november med 3,8 % och tunga lastbilar över 16 ton minskade med 38,5 %. Hittills i år har lätta lastbilar minskat med 32,2 % och tunga lastbilar har minskat med 20,4 %.

Antalet registreringar av miljöbilar ökade under november med 9,5% och uppgick till 7 413. Andelen miljöbilar i november var 36,8%. Det kan jämföras med en andel på 38,4 % i november förra året. Hittills i år ligger miljöbilsandelen på 38,3 % jämfört med 33,9 % samma period förra året.

Antalet nyregistrerade dieselbilar ökade med 38,0 % i november. Andelen dieslar av de totala nybilsregistreringarna var 43,2 %. November förra året var dieselandelen 35,8 %. Hittills i år ligger dieselandelen på 40,4 % jämfört med 35,9 % samma period förra året.

Nyregistreringarna av personbilar med koldioxidutsläpp högst 120 g/km ökade under november med 89,4%. Bilar med max 140 g/km koldioxidutsläpp ökade med 70,9 %. Andelen bilar med koldioxidutsläpp på högst 140 g/km var 30,0 % i november år jämfört med 20,0 % november förra året.

Kundfördelning av nyregistrerade personbilar

För tredje gången presenterar BIL Sweden en statistik med fördelning av nyregistrerade personbilar på kundkategori (fysisk eller juridisk person). Den initierade kan ha synpunkter på att vi inte rensat registreringarna på juridisk person från sk bilhandlarregistreringar, men avsikten är att göra detta framöver.

Detaljerad information om fordonsregistreringarna finns i bifogade material.

För mer information kontakta vd Bertil Moldén, tfn 08-700 41 10 eller 070-638 65 31.

Information

Till media
2009-12-01

Nyregistreringar under november 2009

Under november registrerades enligt BIL Sweden 20 126 nya personbilar vilket är en ökning med 14,3% jämfört med samma månad förra året, då 17 616 personbilar registrerades. Hittills under året perioden januari till och med november har 194 040 personbilar registrerats vilket är 18,1% färre än motsvarande period förra året, då 236 826 personbilar registrerades.

Tätplatsen bland personbilsregistreringarna hittills i år intogs av:
Volvo V70II med 18 560 registreringar (förra året 20 364) följd av Volvo V50 10 107 (10 709), VW Golf 7 932 (10 442), VW Passat 7 669 (5 565), Kia Cee'd 5 466 (3 291), Ford Focus 4 779 (5 919), BMW 3-Serie 4 696 (3 992), Audi A4 4 339 (7 019), Saab 9-3 4 229 (11 946) och Toyota Avensis 3 762 (2 827).

Efter dessa följer i nu nämnd ordning: Toyota Yaris, Skoda Octavia, Peugeot 308, Skoda Fabia, Audi A6, BMW 5-Serie, Renault Megane, Saab 9-5, Volvo XC60 och Ford Mondeo.

Totalt registrerades 7 413 nya miljöbilar under november. Andelen miljöbilar av de totala nybilsregistreringarna var 36,8% i november 2009 jämfört med 38,4% i november året innan. Januari-november 2009 var miljöbilsandelen 38,3% jämfört med 33,9% samma period året innan. De fem mest registrerade miljöbilarna under januari-november 2009 var Volvo V70 Flexifuel, Volvo V50 Flexifuel, Volvo V50 D, VW Passat Ecofuel och VW Golf Multifuel.

Under november registrerades 8 696 personbilsdieslar eller 43,2% av månadens totala nyregistreringar. Sammanlagt registrerades under perioden januari - november 78 358 dieselbilar (personbilar) vilket motsvarar 40,4% av totala antalet nyregistreringar. Förra året under januari - november registrerades 85 128 personbilsdieslar eller 35,9% av totala antalet nyregistreringar.

Tätplatsen bland registreringar av dieselbilar hittills i år intogs av:
Volvo V70II med 8 776 registreringar (förra året 8 824) följd av Volvo V50 5 285 (3 222), Kia Cee'd 4 087 (2 210), BMW 3-Serie 3 198 (2 106), VW Passat 2 930 (3 904), Audi A4 2 417 (4 400), Volvo XC60 2 370 (353), Audi A6 2 135 (1 542), BMW 5-Serie 1 970 (2 146) och Hyundai I30 1 596 (1 355).

Totalt registrerades 6 027 nya personbilar med max 140 g/km koldioxidutsläpp under november, vilket är en ökning med 70,9 % jämfört med november året innan. Antalet nyregistrerade personbilar med koldioxidutsläpp på max 120 g/km uppgick till 3 914, en ökning med 89,4 % jämfört med november året innan.

BIL Sweden är den svenska branschorganisationen för tillverkare och importörer av personbilar, lastbilar och bussar. Medlemsföretagen svarar tillsammans för runt 99 % av nybilsförsäljningen i Sverige.

För BIL Sweden är bilen en självklar del av det hållbara samhället där klimat, miljö, säkerhet, mobilitet, utveckling och tillväxt står i centrum. BIL Sweden arbetar därför för att förbättra villkoren för att producera, sälja, köpa, äga och köra bil.

BIL Sweden Adm AB, P.O. Box 26173 [Karlavägen 14 A], SE-100 41 Stockholm, Sweden, Telephone +46 8 700 41 00, Telefax +46 8 791 23 11
VAT No. SE 556077-4886, bil@bilsweden.se, www.bilsweden.se

Direktimport

Förstagångsregistrerade direktimporterade bilar som är högst tre år gamla var i november 259. Motsvarande siffra för november året innan var 284. Under perioden januari - november registrerades 2 065 direktimporterade personbilar jämfört med 3 855 samma period förra året. Den totala direktimporten av samtliga bilar, oavsett ålder, var under november 1 035 personbilar jämfört med 953 i november året innan. Under perioden januari - november direktimporterades 13 084 personbilar jämfört med 20 065 motsvarande period förra året. Direktimporten ingår inte i vår statistik.

Lastbilar

Under november registrerades totalt 3 080 nya lastbilar (både lätta och tunga), 9,6% färre än under samma tid förra året. Sammanlagt registrerades under perioden januari - november 29 553 lastbilar, 30,6% färre än förra året. Lätta lastbilar under 3,5 ton är dominerande. De svarade för 87,0% av månadens registreringar medan tunga lastbilar över 16 ton svarade för 10,7%.

LASTBILSREGISTRERINGARNA UNDER NOVEMBER UPPGICK TILL 3.080 (3.406)

OCH UNDER JANUARI - NOVEMBER 29.553 (42.613)

LASTBILSREGISTRERINGARNA FÖRDELADE PÅ TOTALVIKTSGRUPPER

	NOVEMBER		JANUARI - NOVEMBER		FÖRÄNDRING %	
	2009	2008	2009	2008	NOV	JAN-NOV
3,5 TON (LÄTTA TRANSPORTBILAR)	2.679	2.784	24.533	36.190	3,8-	32,2-
3,5 - 10,0 TON (TRANSPORTBILAR)	27	41	303	516	34,1-	41,3-
10,0 - TON (TUNGA TRANSPORTBILAR)	374	581	4.717	5.907	35,6-	20,1-
	3.080	3.406	29.553	42.613	9,6-	30,6-

Nyregistreringarna av tunga lastbilar över 16 ton uppgick till 330 under november, 38,5% färre än jämfört med november förra året då 537 lastbilar registrerades. Sammanlagt registrerades under perioden januari - november 4 355 tunga lastbilar, 20,4% färre än under samma period förra året. Den tunga lastbilsmarknaden domineras av Volvo och Scania.

REGISTRERINGAR AV TUNGA LASTBILAR 16 TON OCH ÖVER

	NOVEMBER		JANUARI - NOVEMBER		FÖRÄNDRING %		MARKN.ANDEL % JAN-NOV	
	2009	2008	2009	2008	NOV	JAN-NOV	2009	2008
DAF	0	2	16	54	100,0-	70,4-	0,4	1,0
IVECO	0	0	4	3		33,3	0,1	0,1
MAN	7	23	217	290	69,6-	25,2-	5,0	5,3
MERCEDES-BENZ	35	27	339	459	29,6	26,1-	7,8	8,4
SCANIA	143	205	1.891	2.325	30,2-	18,7-	43,4	42,5
VOLVO	145	280	1.888	2.337	48,2-	19,2-	43,4	42,7
ÖVRIGA	0	0	0	1		100,0-		
TOTALT	330	537	4.355	5.469	38,5-	20,4-	100,0	100,0

Nyregistreringarna av lätta lastbilar under 3,5 ton uppgick till 2 679 under november, 3,8% färre än under samma tid förra året då 2 784 lätta lastbilar registrerades. Sammanlagt registrerades under perioden januari - november 24 533 lätta lastbilar, 32,2% färre än jämfört med samma period förra året.

De mest sålda lätta lastbilarna hittills i år var Volkswagen 6 891, Renault 2 554, Peugeot 2 197, Ford 2 163 och Citroen 2 036.

REGISTRERINGAR AV LÄTTA LASTBILAR UPP TILL 3,5 TON

	NOVEMBER		JANUARI - NOVEMBER		FÖRÄNDRING %		MARKN.ANDEL % JAN-NOV	
	2009	2008	2009	2008	NOV	JAN-NOV	2009	2008
CHEVROLET	1	16	49	236	93,8-	79,2-	0,2	0,7
CHRYSLER	0	0	0	0				
CITROEN	215	276	2.036	2.732	22,1-	25,5-	8,3	7,5
HYUNDAI	14	12	91	143	16,7	36,4-	0,4	0,4
FIAT	70	71	489	958	1,4-	49,0-	2,0	2,6
FORD	200	199	2.163	3.123	0,5	30,7-	8,8	8,6
GM	1	0	4	6		33,3-		
IVECO	46	31	259	458	48,4	43,4-	1,1	1,3
ISUZU	46	31	275	549	48,4	49,9-	1,1	1,5
MAZDA	45	13	254	259	246,2	1,9-	1,0	0,7
MERCEDES-BENZ	180	285	1.875	2.996	36,8-	37,4-	7,6	8,3
MITSUBISHI	53	52	542	670	1,9	19,1-	2,2	1,9
NISSAN	178	191	1.844	2.737	6,8-	32,6-	7,5	7,6
PEUGEOT	168	198	2.197	2.575	15,2-	14,7-	9,0	7,1
OPEL	139	128	1.327	2.299	8,6	42,3-	5,4	6,4
RENAULT	258	365	2.554	3.165	29,3-	19,3-	10,4	8,7
SEAT	0	0	0	0				
SKODA	20	34	176	441	41,2-	60,1-	0,7	1,2
SUZUKI	0	0	0	0				
TOYOTA	71	104	1.021	1.258	31,7-	18,8-	4,2	3,5
VOLKSWAGEN	729	740	6.891	11.022	1,5-	37,5-	28,1	30,5
VOLVO	0	0	0	0				
ÖVRIGA	245	38	486	563	544,7	13,7-	2,0	1,6
TOTALT	2.679	2.784	24.533	36.190	3,8-	32,2-	100,0	100,0

Bussar

Under november registrerades totalt 117 nya bussar (både lätta och tunga), 20,6% fler än under samma tid förra året, då 97 stycken registrerades. Sammanlagt registrerades under perioden januari - november 1101 bussar, 2,9% fler än förra året, då 1070 stycken registrerades.

Nyregistreringarna av tunga bussar över 10 ton uppgick till 98 under november, 21,0% fler än under samma tid förra året då 81 bussar registrerades. Sammanlagt registrerades under perioden januari - november 877 tunga bussar, 6,0% fler än under motsvarande period förra året då 827 registrerades.

REGISTRERINGAR AV BUSSAR ÖVER 10 TON

	NOVEMBER		JANUARI - NOVEMBER		FÖRÄNDRING %		MARKN.ANDEL % JAN-NOV	
	2009	2008	2009	2008	NOV	JAN-NOV	2009	2008
KÄSSBOHRER-SETRA	5	2	69	59	150,0	16,9	7,9	7,1
MAN	0	7	188	133	100,0-	41,4	21,4	16,1
MERCEDES-BENZ	5	12	70	97	58,3-	27,8-	8,0	11,7
NEOPLAN	0	0	8	5		60,0	0,9	0,6
SCANIA	41	37	202	191	10,8	5,8	23,0	23,1
VOLVO	16	21	246	262	23,8-	6,1-	28,1	31,7
ÖVRIGA	31	2	94	80	1450,0	17,5	10,7	9,7
TOTALT	98	81	877	827	21,0	6,0	100,0	100,0

Fotnot till redaktionen

BIL Sweden har i sin nyregistreringsstatistik för personbilar endast förstagångsregistreringar av bilar som tillverkats under de tre senaste åren. Direktimporterade bilar eller andra äldre bilar som registreras för första gången i Sverige ingår inte. SIKA/SCB har med samtliga bilar (inkl direktimport) oavsett ålder, i sina nyregistreringssiffror. Det är förklaringen till att BIL Swedens siffror blir lägre än de SIKA/SCB redovisar

Nyregistrerade personbilar

FABRIKAT	NOVEMBER 2009	NOVEMBER 2008	JANUARI-NOVEMBER 2009	JANUARI-NOVEMBER 2008	FÖRÄNDRING % NOVEMBER	FÖRÄNDRING % JAN-NOV	MARKN.ANDEL % JAN-NOV 2009	MARKN.ANDEL % JAN-NOV 2008
BMW GROUP SVERIGE								
BMW	1026	752	10455	10996	36,43	4,91-	5,38	4,64
MINI	74	46	641	782	60,86	18,03-	0,33	0,33
TOTALT BMW GROUP SVERIGE	1100	798	11096	11778	37,84	5,79-	5,71	4,97
CHRYSLER SWEDEN								
CHRYSLER	46	39	477	956	17,94	50,10-	0,24	0,40
DODGE	53	40	405	538	32,50	24,72-	0,20	0,22
JEEP	16	20	422	492	20,00-	14,22-	0,21	0,20
TOTALT CHRYSLER SWEDEN	115	99	1304	1986	16,16	34,34-	0,67	0,83
CITROEN SVERIGE AB								
CITROEN	438	497	4233	6409	11,87-	33,95-	2,18	2,70
TOTALT CITROEN SVERIGE AB	438	497	4233	6409	11,87-	33,95-	2,18	2,70
FORD MOTOR								
FORD	1378	1138	11732	14064	21,08	16,58-	6,04	5,93
TOTALT FORD MOTOR	1378	1138	11732	14064	21,08	16,58-	6,04	5,93
GM NORDEN								
CHEVROLET	65	91	940	1470	28,57-	36,05-	0,48	0,62
OPEL	547	501	5020	7403	9,18	32,18-	2,58	3,12
SAAB	601	1335	6638	18710	54,98-	64,52-	3,42	7,90
TOTALT GM NORDEN	1213	1927	12598	27583	37,05-	54,32-	6,49	11,64
HONDA NORDIC								
HONDA	326	222	3899	4338	46,84	10,11-	2,00	1,83
TOTALT HONDA NORDIC	326	222	3899	4338	46,84	10,11-	2,00	1,83
IVECO								
IVECO	2		37	42		11,90-	0,01	0,01
TOTALT IVECO	2		37	42		11,90-	0,01	0,01
KIA MOTORS SWEDEN								
KIA	1043	422	8604	5534	147,15	55,47	4,43	2,33
TOTALT KIA MOTORS SWEDEN	1043	422	8604	5534	147,15	55,47	4,43	2,33
KW BRUUN AUTOIMPORT								
PEUGEOT	752	1031	6944	12372	27,06-	43,87-	3,57	5,22
TOTALT KW BRUUN AUTOIMPORT	752	1031	6944	12372	27,06-	43,87-	3,57	5,22
MAZDA MOTOR SVERIGE								
MAZDA	233	213	3000	3715	9,38	19,24-	1,54	1,56
TOTALT MAZDA MOTOR SVERIGE	233	213	3000	3715	9,38	19,24-	1,54	1,56
MERCEDES-BENZ SVERIGE								
MERCEDES	691	538	6946	6432	28,43	7,99	3,57	2,71
SMART	19	19	233	232		0,43	0,12	0,09
TOTALT MERCEDES-BENZ SVERIGE	710	557	7179	6664	27,46	7,72	3,69	2,81
NIMAG SVERIGE								
SUZUKI	118	127	1941	1115	7,08-	74,08	1,00	0,47
TOTALT NIMAG SVERIGE	118	127	1941	1115	7,08-	74,08	1,00	0,47
NISSAN NORDIC								
NISSAN	284	350	3131	4015	18,85-	22,01-	1,61	1,69
TOTALT NISSAN NORDIC	284	350	3131	4015	18,85-	22,01-	1,61	1,69
OLLE OLSSON BOLAGEN								
ALFA ROMEO	9	11	128	155	18,18-	17,41-	0,06	0,06
FIAT	112	76	1874	2947	47,36	36,40-	0,96	1,24
TOTALT OLLE OLSSON BOLAGEN	121	87	2002	3102	39,08	35,46-	1,03	1,30
RENAULT NORDIC SVERIGE								
DACIA	113	24	496	30	370,83		0,25	0,01
RENAULT	645	486	6339	6597	32,71	3,91-	3,26	2,78
TOTALT RENAULT NORDIC SVERIGE	758	510	6835	6627	48,62	3,13	3,52	2,79
SC AUTO SWEDEN								
MITSUBISHI	145	184	2714	2413	21,19-	12,47	1,39	1,01
TOTALT SC AUTO SWEDEN	145	184	2714	2413	21,19-	12,47	1,39	1,01
SC MOTORS SWEDEN AB								
HYUNDAI	533	569	6275	6391	6,32-	1,81-	3,23	2,69
TOTALT SC MOTORS SWEDEN AB	533	569	6275	6391	6,32-	1,81-	3,23	2,69
SUBARU NORDIC								
SUBARU	388	285	2726	2769	36,14	1,55-	1,40	1,16
TOTALT SUBARU NORDIC	388	285	2726	2769	36,14	1,55-	1,40	1,16
TOYOTA SWEDEN								
LEXUS	61	27	614	768	125,92	20,05-	0,31	0,32
TOYOTA	2171	1203	17000	18973	80,46	10,39-	8,76	8,01
TOTALT TOYOTA SWEDEN	2232	1230	17614	19741	81,46	10,77-	9,07	8,33
VOLKSWAGEN GROUP SVERIGE								
AUDI	1108	1141	11089	13552	2,89-	18,17-	5,71	5,72
BENTLEY	1		6	13		53,84-		
LAMBORGHINI			5	11		54,54-		
PORSCHE	20	22	278	343	9,09-	18,95-	0,14	0,14
SKODA	959	581	7016	9567	65,06	26,66-	3,61	4,03
SEAT	244	188	1889	2091	29,78	9,66-	0,97	0,88
VOLKSWAGEN	1818	1842	21056	24648	1,30-	14,57-	10,85	10,40
TOTALT VOLKSWAGEN GROUP SVERI	4150	3774	41339	50225	9,96	17,69-	21,30	21,20
VOLVO PERSONBILAR SVERIGE								
JAGUAR	10	10	165	280		41,07-	0,08	0,11
LAND ROVER	33	17	238	313	94,11	23,96-	0,12	0,13
VOLVO	3935	3549	37859	44474	10,87	14,87-	19,51	18,77
TOTALT VOLVO PERSONBILAR SVER	3978	3576	38262	45067	11,24	15,09-	19,71	19,02
ÖVRIGA FABRIKAT								
TOTALT ÖVRIGA FABRIKAT	109	20	575	876	445,00	34,36-	0,29	0,36
S L U T T O T A L	20126	17616	194040	236826	14,24	18,06-	100,00	100,00

Nyregistrerade personbilar

	MÄRKE / MODELL	NOVEMBER 2009	NOVEMBER 2008	JANUARI-NOVEMBER 2009	JANUARI-NOVEMBER 2008	FÖRÄNDRING % NOVEMBER	FÖRÄNDRING % JAN-NOV	MARKN.ANDEL % JAN-NOV 2009	MARKN.ANDEL % JAN-NOV 2008
1	VOLVO V70II	1885	1829	18560	20364	3,06	8,85-	9,57	8,60
2	VOLVO V50	1042	786	10107	10709	32,56	5,62-	5,21	4,52
3	VW GOLF	793	713	7932	10442	11,22	24,03-	4,09	4,41
4	VW PASSAT	579	502	7669	5565	15,33	37,80	3,95	2,35
5	KIA CEE'D	796	236	5466	3291	237,28	66,08	2,82	1,39
6	FORD FOCUS	600	451	4779	5919	33,03	19,26-	2,46	2,50
7	BMW 3-SERIE	443	311	4696	3992	42,44	17,63	2,42	1,69
8	AUDI A4	396	548	4339	7019	27,73-	38,18-	2,24	2,96
9	SAAB 9-3	398	908	4229	11946	56,16-	64,59-	2,18	5,04
10	TOYOTA AVENSIS	486	204	3762	2827	138,23	33,07	1,94	1,19
11	TOYOTA YARIS	599	86	3634	2064	596,51	76,06	1,87	0,87
12	SKODA OCTAVIA	513	266	3304	4565	92,85	27,62-	1,70	1,93
13	PEUGEOT 308	432	331	3280	2194	30,51	49,49	1,69	0,93
14	SKODA FABIA	340	259	2802	4275	31,27	34,45-	1,44	1,81
15	AUDI A6	260	266	2783	3417	2,25-	18,55-	1,43	1,44
16	BMW 5-SERIE	253	206	2569	3019	22,81	14,90-	1,32	1,27
17	RENAULT MEGANE	410	161	2560	2930	154,65	12,62-	1,32	1,24
18	SAAB 9-5	203	427	2409	6764	52,45-	64,38-	1,24	2,86
19	VOLVO XC60	135	268	2389	363	49,62-	558,12	1,23	0,15
20	FORD MONDEO	308	182	2253	2722	69,23	17,22-	1,16	1,15
21	HYUNDAI I30	262	115	2224	2099	127,82	5,95	1,15	0,89
22	MERCEDES C-KLASS	169	165	2142	2797	2,42	23,41-	1,10	1,18
23	MERCEDES E-KLASS	229	75	2067	1121	205,33	84,38	1,07	0,47
24	TOYOTA PRIUS	275	254	2059	2997	8,26	31,29-	1,06	1,27
25	NISSAN QASHQAI	190	161	1982	2050	18,01	3,31-	1,02	0,87
26	BMW 1-SERIE	190	103	1962	2348	84,46	16,43-	1,01	0,99
27	TOYOTA AURIS	182	297	1924	4077	38,72-	52,80-	0,99	1,72
28	RENAULT CLIO	165	149	1907	1712	10,73	11,39	0,98	0,72
29	TOYOTA AYGO	239	244	1837	4032	2,04-	54,43-	0,95	1,70
30	AUDI A3	148	215	1645	1876	31,16-	12,31-	0,85	0,79
31	VOLVO XC70II	257	163	1572	3200	57,66	50,87-	0,81	1,35
32	HYUNDAI I10	101	282	1571	2284	64,18-	31,21-	0,81	0,96
33	VW POLO	90	169	1486	2586	46,74-	42,53-	0,77	1,09
34	PEUGEOT 207	182	217	1467	2569	16,12-	42,89-	0,76	1,08
35	OPEL ASTRA	177	174	1462	3130	1,72	53,29-	0,75	1,32
36	HONDA CR-V	127	67	1435	1609	89,55	10,81-	0,74	0,68
37	FORD FIESTA	179	206	1410	1855	13,10-	23,98-	0,73	0,78
38	VOLVO C30	106	135	1400	2550	21,48-	45,09-	0,72	1,08
39	OPEL INSIGNIA	260		1307	1			0,67	
40	FIAT DUCATO	54	45	1289	1977	20,00	34,80-	0,66	0,83
41	SUBARU LEGACY	278	101	1246	1543	175,24	19,24-	0,64	0,65
42	VOLVO S40N	157	78	1245	1969	101,28	36,76-	0,64	0,83
43	HONDA CIVIC	109	83	1237	1758	31,32	29,63-	0,64	0,74
44	MERCEDES B-KLASS	149	144	1231	734	3,47	67,71	0,63	0,31
45	MAZDA6	68	101	1226	1636	32,67-	25,06-	0,63	0,69
46	VOLVO S80N	92	130	1219	2070	29,23-	41,11-	0,63	0,87
47	AUDI Q5	157	25	1185	35	528,00		0,61	0,01
48	VW TIGUAN	145	185	1165	1929	21,62-	39,60-	0,60	0,81
49	HYUNDAI I20	64		1163				0,60	
50	MITSUBISHI LANCER	74	61	1133	638	21,31	77,58	0,58	0,27
51	CITROEN C5	105	197	1049	1466	46,70-	28,44-	0,54	0,62
52	SEAT IBIZA/CORDOBA	154	64	1025	1046	140,62	2,00-	0,53	0,44
53	MITSUBISHI COLT	61	100	986	936	39,00-	5,34	0,51	0,40
54	SUBARU FORESTER	80	141	943	606	43,26-	55,61	0,49	0,26
55	KIA PICANTO	74	81	909	897	8,64-	1,33	0,47	0,38
56	MAZDA3	84	38	880	953	121,05	7,66-	0,45	0,40
57	TOYOTA IQ	67		847				0,44	
58	OPEL CORSA	59	185	825	2094	68,10-	60,60-	0,43	0,88
59	PEUGEOT 107	48	51	824	1259	5,88-	34,55-	0,42	0,53
60	TOYOTA URBAN CRUISER	107		795				0,41	
61	VW CADDY	72	78	792	1085	7,69-	27,00-	0,41	0,46
62	HYUNDAI SANTA FE	99	42	768	535	135,71	43,55	0,40	0,23
63	TOYOTA COROLLA	2	61	755	1630	96,72-	53,68-	0,39	0,69
64	VW TOURAN	78	73	742	997	6,84	25,57-	0,38	0,42
65	FORD S-MAX	90	83	715	778	8,43	8,09-	0,37	0,33
66	VOLVO S60	221	84	712	1637	163,09	56,50-	0,37	0,69
67	FORD TRANSIT	30	32	709	724	6,25-	2,07-	0,37	0,31
68	AUDI A5	96	52	692	624	84,61	10,89	0,36	0,26
69	SUZUKI ALTO	26		644				0,33	
70	MINI COOPER	74	46	641	782	60,86	18,03-	0,33	0,33
71	TOYOTA RAV 4	89	53	638	1088	67,92	41,36-	0,33	0,46
72	HONDA ACCORD	39	40	626	560	2,50-	11,78	0,32	0,24
73	FORD KA	30	13	618	66	130,76	836,36	0,32	0,03
74	MAZDA2	48	48	616	681		9,54-	0,32	0,29
75	CITROEN C1	20	62	615	1030	67,74-	40,29-	0,32	0,43

Nyregistrerade dieselpersonbilar

	MÄRKE / MODELL	NOVEMBER 2009	NOVEMBER 2008	JANUARI-NOVEMBER 2009	JANUARI-NOVEMBER 2008	% AV DIESEL TOTALT 2009	% AV DIESEL TOTALT 2008	% DIESEL AV MODELLEN 2009	% DIESEL AV MODELLEN 2008
1	VOLVO V70II	1437	468	8776	8824	11,20	10,37	47,28	43,33
2	VOLVO V50	647	245	5285	3222	6,74	3,78	52,29	30,09
3	KIA CEE'D	611	190	4087	2210	5,22	2,60	74,77	67,15
4	BMW 3-SERIE	336	187	3198	2106	4,08	2,47	68,10	52,76
5	VW PASSAT	217	370	2930	3904	3,74	4,59	38,21	70,15
6	AUDI A4	260	285	2417	4400	3,08	5,17	55,70	62,69
7	VOLVO XC60	135	264	2370	353	3,02	0,41	99,20	97,25
8	AUDI A6	217	138	2135	1542	2,72	1,81	76,72	45,13
9	BMW 5-SERIE	224	159	1970	2146	2,51	2,52	76,68	71,08
10	HYUNDAI I30	193	95	1596	1355	2,04	1,59	71,76	64,55
11	VOLVO XC70II	256	150	1543	2924	1,97	3,43	98,16	91,38
12	BMW 1-SERIE	158	84	1482	1732	1,89	2,03	75,54	73,76
13	MERCEDES E-KLASS	150	48	1451	738	1,85	0,87	70,20	65,83
14	FIAT DUCATO	54	45	1289	1977	1,65	2,32	100,00	100,00
15	FORD FOCUS	199	97	1235	944	1,58	1,11	25,84	15,95
16	PEUGEOT 308	123	197	1165	1164	1,49	1,37	35,52	53,05
17	VW GOLF	50	115	1145	2147	1,46	2,52	14,44	20,56
18	SKODA OCTAVIA	177	73	1093	1588	1,39	1,87	33,08	34,79
19	AUDI A3	98	97	1057	1085	1,35	1,27	64,26	57,84
20	AUDI Q5	137	19	1013	26	1,29	0,03	85,49	74,29
21	SAAB 9-3	105	132	820	2118	1,05	2,49	19,39	17,73
22	FORD MONDEO	131	79	788	1289	1,01	1,51	34,98	47,35
23	MERCEDES C-KLASS	56	74	778	1316	0,99	1,55	36,32	47,05
24	CITROEN C5	75	125	744	1183	0,95	1,39	70,92	80,70
25	SUBARU LEGACY	145	67	743	1014	0,95	1,19	59,63	65,72
26	HYUNDAI SANTA FE	94	33	725	414	0,93	0,49	94,40	77,38
27	TOYOTA AVENSIS	62	73	722	730	0,92	0,86	19,19	25,82
28	FORD TRANSIT	30	32	709	724	0,90	0,85	100,00	100,00
29	SUBARU FORESTER	61	99	666	173	0,85	0,20	70,63	28,55
30	VOLVO C30	70	45	636	504	0,81	0,59	45,43	19,76
31	VOLVO S80N	39	44	626	922	0,80	1,08	51,35	44,54
32	VW TIGUAN	76	121	600	1025	0,77	1,20	51,50	53,14
33	OPEL INSIGNIA	57		565		0,72		43,23	
34	RENAULT MEGANE	162	35	548	302	0,70	0,35	21,41	10,31
35	VW CADDY	50	54	537	852	0,69	1,00	67,80	78,53
36	VOLVO S40N	94	12	520	296	0,66	0,35	41,77	15,03
37	NISSAN QASHQAI	54	48	516	649	0,66	0,76	26,03	31,66
38	MAZDA6	17	26	449	318	0,57	0,37	36,62	19,44
39	OPEL CORSA	35	95	436	1645	0,56	1,93	52,85	78,56
40	VOLVO XC90	28	30	435	797	0,56	0,94	96,67	91,93
41	CITROEN C4	85	41	408	982	0,52	1,15	73,91	64,18
42	CITROEN C4 PICASSO	26	40	407	412	0,52	0,48	82,39	69,48
43	SKODA FABIA	28	91	407	896	0,52	1,05	14,53	20,96
44	KIA SORENTO	25	14	404	156	0,52	0,18	91,20	89,66
45	VW POLO	48	76	392	1204	0,50	1,41	26,38	46,56
46	HONDA CR-V	9	25	388	435	0,50	0,51	27,04	27,04
47	MERCEDES GLK	24	42	383	78	0,49	0,09	87,24	71,56
48	FORD S-MAX	50	35	377	402	0,48	0,47	52,73	51,67
49	FORD FIESTA	34	16	365	77	0,47	0,09	25,89	4,15
50	BMW X3	46	40	358	622	0,46	0,73	95,47	94,24
	Ö V R I G A	1201	1330	14669	19206	18,72	22,56		
	T O T A L T	8696	6300	78358	85128	100,00	100,00	40,38	35,95

Nyregistrerade personbilar med låga koldioxidutsläpp (max 140g/km)

NYREGISTRERADE PERSONBILAR MED LÅGA KOLDIOXIDUTSLÄPP (MAX 140G/KM)

	NOVEMBER 2009	% AV TOT NYREG	NOVEMBER 2008	% AV TOT NYREG	09/08 %	JAN-NOV 2009	% AV TOT NYREG	JAN-NOV 2008	% AV TOT NYREG	09/08 %
HÖGST 120G	3914	19.45	2066	11.73	89.4	32090	16.54	25884	10.93	24.0
121-130	803	3.99	349	1.98	130.1	6986	3.60	3931	1.66	77.7
131-140	1310	6.51	1111	6.31	17.9	12517	6.45	11963	5.05	4.6
SUMMA MAX 140G	6027	29.95	3526	20.02	70.9	51593	26.59	41778	17.64	23.5

STATISTIKEN BASERAS PÅ DE AV TILLVERKAREN ANGIVNA CERTIFIERADE KOLDIOXIDVÄRDENA.

Nyregistrerade personbilar med låga koldioxidutsläpp (max 140g/km)

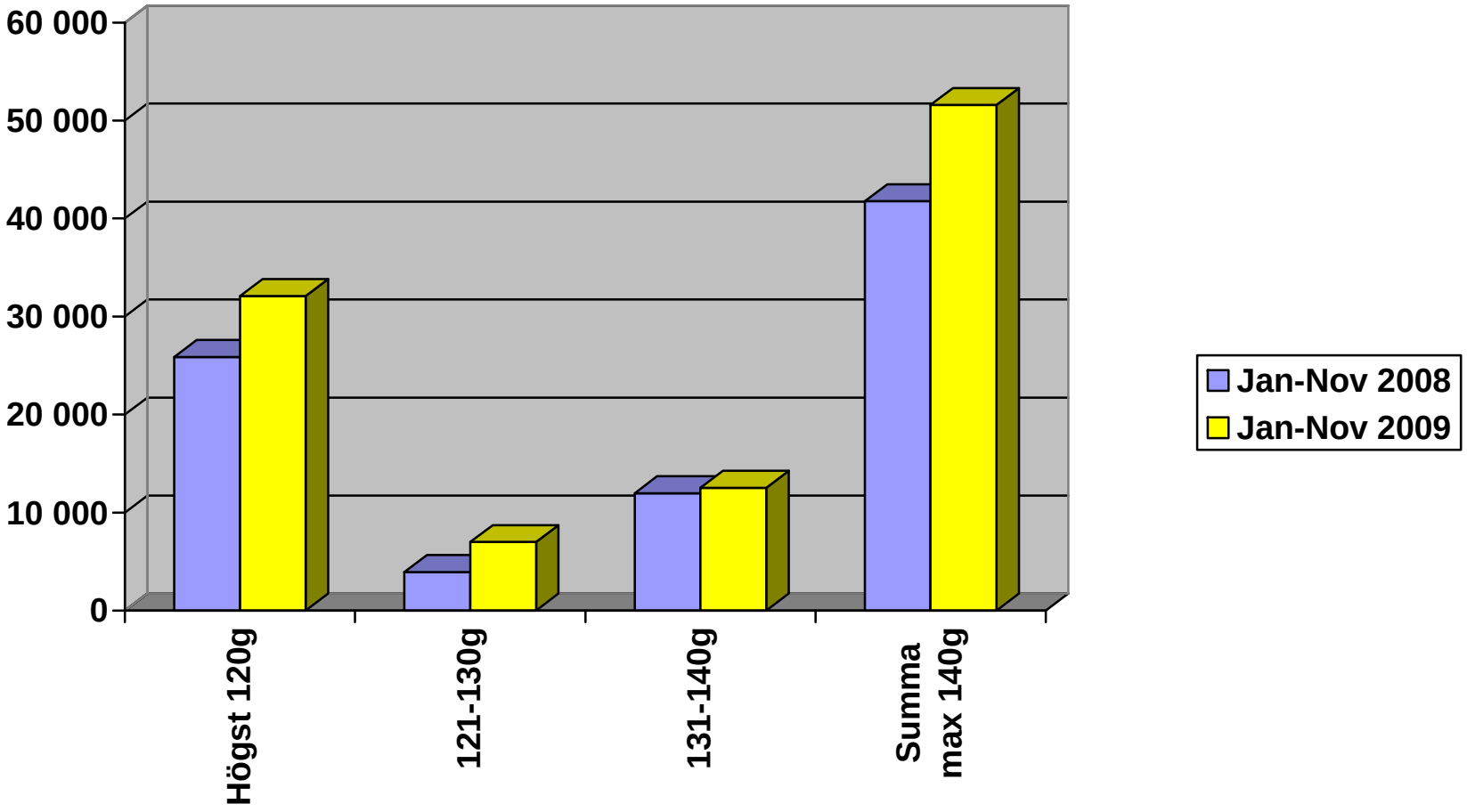

Nyregistrerade personbilar per månad 2009

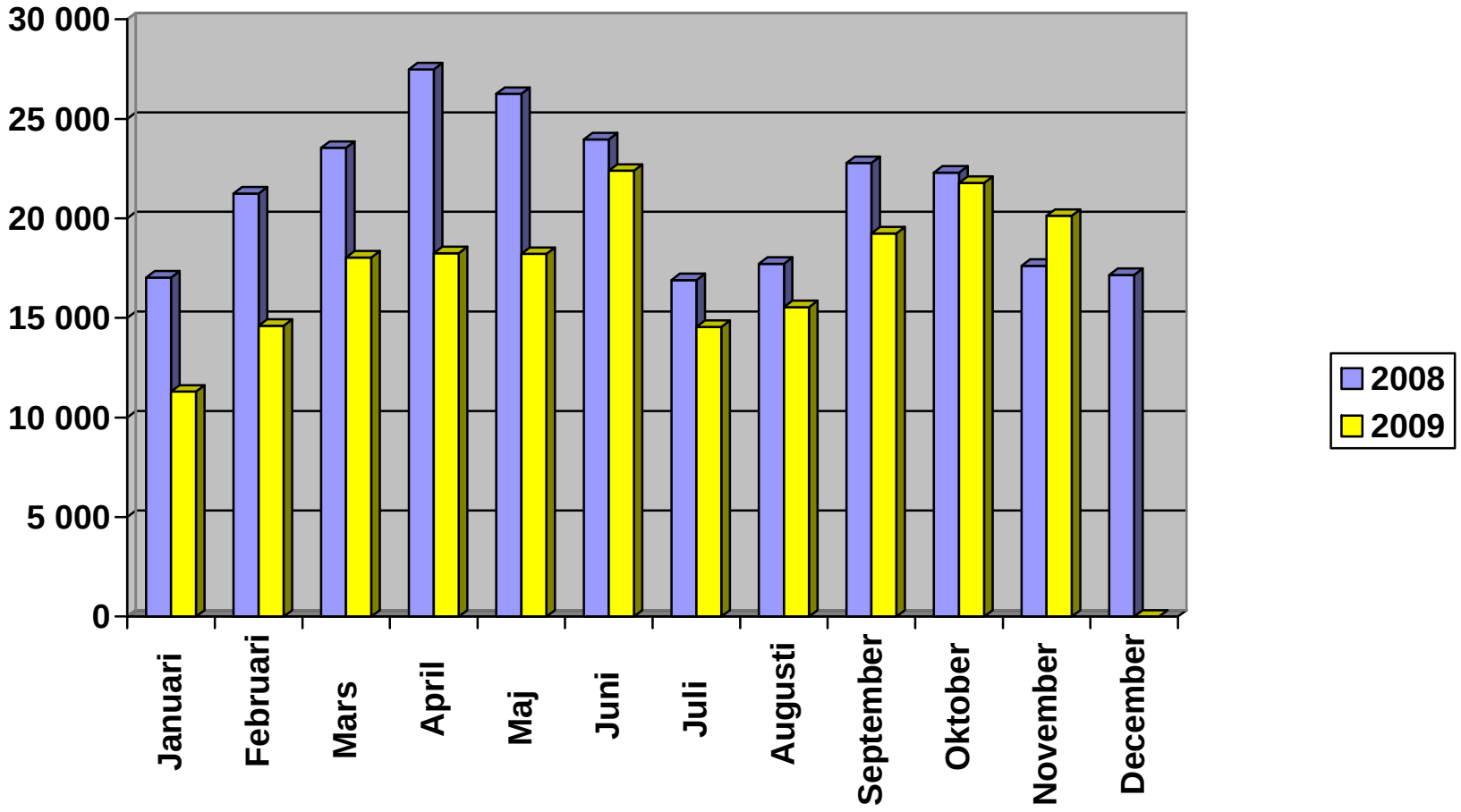

Nyregistrerade personbilar månadsvis
(% förändring)

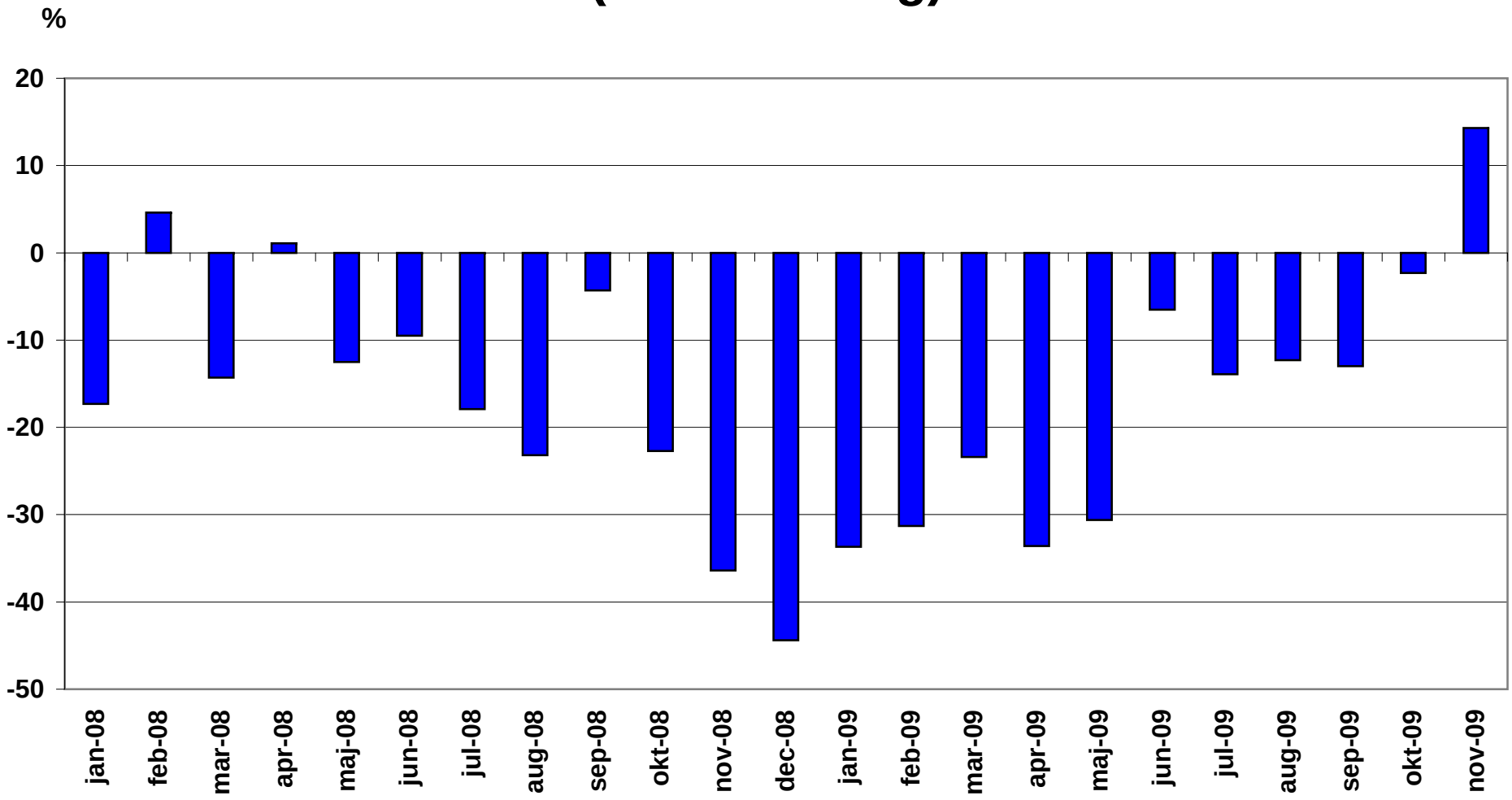

NYREGISTRERADE MILJÖBILAR NOVEMBER 2009

	Modell	Typ	NOVEMBER 2009	NOVEMBER 2008	JANUARI-NOVEMBER 2009	JANUARI-NOVEMBER 2008	% AV MILJÖ TOTALT JAN-NOV 2009	% AV MILJÖ TOTALT JAN-NOV 2008
1	VOLVO V70II FLEXIFUEL	E85	430	1299	9513	9881	12,81	12,32
2	VOLVO V 50 FLEXIFUEL	E85	369	513	4570	6793	6,15	8,47
3	VOLVO V 50 D	Max 120 g CO2, diesel	554		4013		5,40	
4	VW PASSAT ECOFUEL	Gas	291		3619		4,87	
5	VW GOLF MULTIFUEL	E85	362	358	3550	4264	4,78	5,32
6	KIA CEE'D ECO	Max 120 g CO2, diesel	530	142	3350	1635	4,51	2,04
7	TOYOTA YARIS	Max 120 g CO2, bensin	599		3302		4,45	
8	FORD FOCUS FFV	E85	299	341	3105	4858	4,18	6,06
9	SAAB 9-3 BIOPOWER	E85	223	698	2920	8878	3,93	11,07
10	TOYOTA PRIUS	Hybrid	275	254	2059	2997	2,77	3,74
11	SAAB 9-5 BIOPOWER	E85	174	375	2010	6018	2,71	7,51
12	TOYOTA AYGO	Max 120 g CO2, bensin	239	244	1837	4032	2,47	5,03
13	RENAULT MEGANE FLEX FUEL	E85	207	85	1563	1774	2,10	2,21
14	HYUNDAI I10	Max 120 g CO2, bensin	88	279	1461	2154	1,97	2,69
15	RENAULT CLIO FLEX FUEL	E85	110	2	1416	2	1,91	
16	FORD MONDEO FLEXIFUEL	E85	165	95	1369	768	1,84	0,96
17	MERCEDES B 180 NGT	Gas	131	108	1032	158	1,39	0,20
18	SKODA OCTAVIA E85	E85	137	165	989	1890	1,33	2,36
19	BMW 118D DPF	Max 120 g CO2, diesel	94	55	913	1057	1,23	1,32
20	KIA PICANTO ECO	Max 120 g CO2, bensin	69	81	858	795	1,16	0,99
21	TOYOTA IQ	Max 120 g CO2, bensin	67		847		1,14	
22	FORD FOCUS ECONETIC	Max 120 g CO2, diesel	155	35	845	304	1,14	0,38
23	AUDI A3 E-POWER	Max 120 g CO2, diesel	65	54	774	816	1,04	1,02
24	PEUGEOT 107	Max 120 g CO2, bensin	41	51	764	1259	1,03	1,57
25	VOLVO C30 FLEXIFUEL	E85	25	79	703	1837	0,95	2,29
26	PEUGEOT 308 BIOFLEX	E85	59	42	689	90	0,93	0,11
27	SUZUKI ALTO ECO	Max 120 g CO2, bensin	25		626		0,84	
28	CITROEN C1 1,0I	Max 120 g CO2, bensin	20	62	615	1030	0,83	1,28
29	VOLVO S40N FLEXIFUEL	E85	43	53	612	1301	0,82	1,62
30	FORD KA 120G	Max 120 g CO2, bensin	30	13	611	13	0,82	0,02
31	HYUNDAI I30 CRDI	Max 120 g CO2, diesel	48	11	593	427	0,80	0,53

	Modell	Typ	NOVEMBER 2009	NOVEMBER 2008	JANUARI-NOVEMBER 2009	JANUARI-NOVEMBER 2008	% AV MILJÖ TOTALT JAN-NOV 2009	% AV MILJÖ TOTALT JAN-NOV 2008
32	MITSUBISHI COLT FFV	E85	9		575		0,77	
33	VOLVO S80N FLEXIFUEL	E85	42	76	520	626	0,70	0,78
34	VOLVO C30 D	Max 120 g CO2, diesel	52	8	497	8	0,67	0,01
35	OPEL CORSA ECOFLEX	Max 120 g CO2, diesel	35	95	432	1618	0,58	2,02
36	VOLVO S40N D	Max 120 g CO2, diesel	72		401		0,54	
37	SUZUKI SPLASH ECO	Max 120 g CO2, bensin	13	47	371	87	0,50	0,11
38	VW GOLF TDI 110	Max 120 g CO2, diesel		2	364	2	0,49	
39	RENAULT MEGANE D	Max 120 g CO2, diesel	110		346		0,47	
40	FORD FOCUS 120G	Max 120 g CO2, diesel	37	51	332	552	0,45	0,69
41	FORD FOCUS C-MAX FFV	E85	33	56	328	811	0,44	1,01
42	CITROEN C4 1.6HDI 5D FAP	Max 120 g CO2, diesel	44	39	309	973	0,42	1,21
43	FORD S-MAX FFV	E85	35	43	302	279	0,41	0,35
44	SKODA FABIA GREENLINE TDI	Max 120 g CO2, diesel	20	82	299	741	0,40	0,92
45	VW TOURAN ECOFUEL	Gas	30	32	291	322	0,39	0,40
46	HYUNDAI I20 CRDI	Max 120 g CO2, diesel	5		288		0,39	
47	FORD FIESTA 120G	Max 120 g CO2, diesel	26	16	287	27	0,39	0,03
48	SKODA OCTAVIA GREEN	Max 120 g CO2, diesel	96		283		0,38	
49	VW POLO TDI 80	Max 120 g CO2, diesel		61	270	1098	0,36	1,37
50	PEUGEOT 307 BIOFLEX	E85		68	268	2004	0,36	2,50
51	DACIA SANDERO E85	E85	54		266		0,36	
52	PEUGEOT 308 HDI	Max 120 g CO2, diesel	9	67	250	355	0,34	0,44
53	OPEL ASTRA ECOFLEX	Max 120 g CO2, diesel	11	8	230	8	0,31	0,01
54	AUDI A3 1,6 E	E85	9	90	228	317	0,31	0,40
55	SMART	Max 120 g CO2, bensin	19	18	228	221	0,31	0,28
56	CITROEN C5 BIOFLEX	E85	29	46	221	70	0,30	0,09
57	CITROEN C3 1.6 HDI	Max 120 g CO2, diesel	23	21	220	527	0,30	0,66
58	VW GOLF BLUEMOTION	Max 120 g CO2, diesel	31	16	202	615	0,27	0,77
59	FIAT 500 1,2	Max 120 g CO2, bensin	30	14	199	166	0,27	0,21
60	PEUGEOT 407 BIOFLEX	E85	1	8	197	19	0,27	0,02
61	CHEVROLET MATIZ 0.8	Max 120 g CO2, bensin	28	47	195	358	0,26	0,45
62	VW CADDY KOMBI ECOFUEL	Gas	11	18	195	140	0,26	0,17
63	OPEL AGILA ECOFLEX	Max 120 g CO2, bensin	1	11	181	44	0,24	0,05
64	SEAT LEON MULTIFUEL	E85	8	22	180	169	0,24	0,21
65	HONDA INSIGHT	Hybrid	23		168		0,23	

	Modell	Typ	NOVEMBER 2009	NOVEMBER 2008	JANUARI-NOVEMBER 2009	JANUARI-NOVEMBER 2008	% AV MILJÖ TOTALT JAN-NOV 2009	% AV MILJÖ TOTALT JAN-NOV 2008
66	MINI COOPER DIESEL	Max 120 g CO2, diesel	13	16	167	199	0,22	0,25
67	TOYOTA URBAN CRUISER E	Max 120 g CO2, diesel	18		166		0,22	
68	VW JETTA E85	E85	2	19	161	53	0,22	0,07
69	FORD GALAXY FFV	E85	10	25	149	137	0,20	0,17
70	MAZDA2 1.6 DE	Max 120 g CO2, diesel	3		149		0,20	
71	SAAB 9-3 X BP	E85	28		146		0,20	
72	CITROEN C4 BIOFLEX	E85	24	13	134	524	0,18	0,65
73	OPEL ZAFIRA CNG	Gas	12		131	112	0,18	0,14
74	SEAT ALTEA MULTIFUEL	E85	3	8	123	117	0,17	0,15
75	MINI COOPER D CLUBMAN	Max 120 g CO2, diesel	21	12	117	241	0,16	0,30
76	VW POLO TDI 90	Max 120 g CO2, diesel	48		112		0,15	
77	FIAT PUNTO MULTIJET	Max 120 g CO2, diesel	2	5	98	91	0,13	0,11
78	PEUGEOT 207 HDI	Max 120 g CO2, diesel	18		96		0,13	
79	HONDA CIVIC 4D HYBRID	Hybrid	3	6	95	257	0,13	0,32
80	RENAULT KANGOO FLEX FUEL	E85	8		88		0,12	
81	MERCEDES A 160 CDI BLUE	Max 120 g CO2, diesel	1	6	80	6	0,11	0,01
82	AUDI A4 E-POWER	Max 120 g CO2, diesel	32		79		0,11	
83	FORD FIESTA ECONETIC	Max 120 g CO2, diesel	8		78		0,11	
84	MITSUBISHI COLT 5D AS&G	Max 120 g CO2, bensin	45		77		0,10	
85	SUBARU JUSTY ECO	Max 120 g CO2, bensin	1	21	74	168	0,10	0,21
86	MERCEDES E 200 NGT	Gas	1	12	73	83	0,10	0,10
87	MITSUBISHI LANCER FFV	E85	53		72		0,10	
88	SEAT IBIZA 1,9 ECO TDI S	Max 120 g CO2, diesel	3	8	63	14	0,08	0,02
89	BMW 116D	Max 120 g CO2, diesel	6		59		0,08	
90	FORD FOCUS C-MAX CNG	Gas	22		57		0,08	
91	FORD FOCUS C-MAX 120G	Max 120 g CO2, diesel	7	1	51	16	0,07	0,02
92	MAZDA 3 1,6 DE	Max 120 g CO2, diesel	12		50		0,07	
93	NISSAN PIXO 120G	Max 120 g CO2, bensin	2		45		0,06	
94	SEAT IBIZA 1,4 ECO-TDI S	Max 120 g CO2, diesel	19	2	45	3	0,06	
95	CADILLAC BLS E85	E85	40	1	44	200	0,06	0,25
96	OPEL COMBO CNG	Gas	1	14	42	133	0,06	0,17
97	FIAT PANDA MULTIJET	Max 120 g CO2, diesel		2	41	41	0,06	0,05
98	SEAT LEON ECO TDI	Max 120 g CO2, diesel	8	13	36	43	0,05	0,05
99	FORD FOCUS CNG	Gas	13		31		0,04	

	Modell	Typ	NOVEMBER 2009	NOVEMBER 2008	JANUARI-NOVEMBER 2009	JANUARI-NOVEMBER 2008	% AV MILJÖ TOTALT JAN-NOV 2009	% AV MILJÖ TOTALT JAN-NOV 2008
100	FORD MONDEO	E85	6		31		0,04	
101	DACIA LOGAN E85	E85	12		23		0,03	
102	RENAULT SCENIC FLEX FUEL	E85	11		20		0,03	
103	SEAT IBIZA 1,4 ECO TDI R	Max 120 g CO2, diesel	2	2	19	88	0,03	0,11
104	FIAT PUNTO BI-POWER	Gas			17	34	0,02	0,04
105	FIAT BRAVO MULTIJET	Max 120 g CO2, diesel		4	17	60	0,02	0,07
106	FIAT 500 1,3 MJT	Max 120 g CO2, diesel		2	12	78	0,02	0,10
107	FIAT QUBO	Max 120 g CO2, diesel	11		11		0,01	
108	VW PASSAT BLUEMOTION	Max 120 g CO2, diesel	11		11		0,01	
109	VW POLO BLUEMOTION	Max 120 g CO2, diesel		15	10	100	0,01	0,12
110	MERCEDES B 170 NGT	Gas		5	6	136	0,01	0,17
111	SUZUKI SWIFT ECO	Max 120 g CO2, diesel	1		5		0,01	
112	SEAT IBIZA 1,4 ECO S ED	Max 120 g CO2, diesel		1	4	47	0,01	0,06
113	PEUGEOT 207	Max 120 g CO2, diesel	2		2			
114	RENAULT MODUS D	Max 120 g CO2, diesel			1			
115	SEAT CORDOBA ECO-TDI R	Max 120 g CO2, diesel				2		
116	VOLVO V70 BI-FUEL	Gas				1		
	T O T A L T		**7413**	**6769**	**74269**	**80172**	**100,00**	**100,00**
	Miljöbilar i % av tot nyreg		**36,8%**	**38,4%**	**38,3%**	**33,9%**		

Nyregistrerade miljöbilar per typ
November 2009

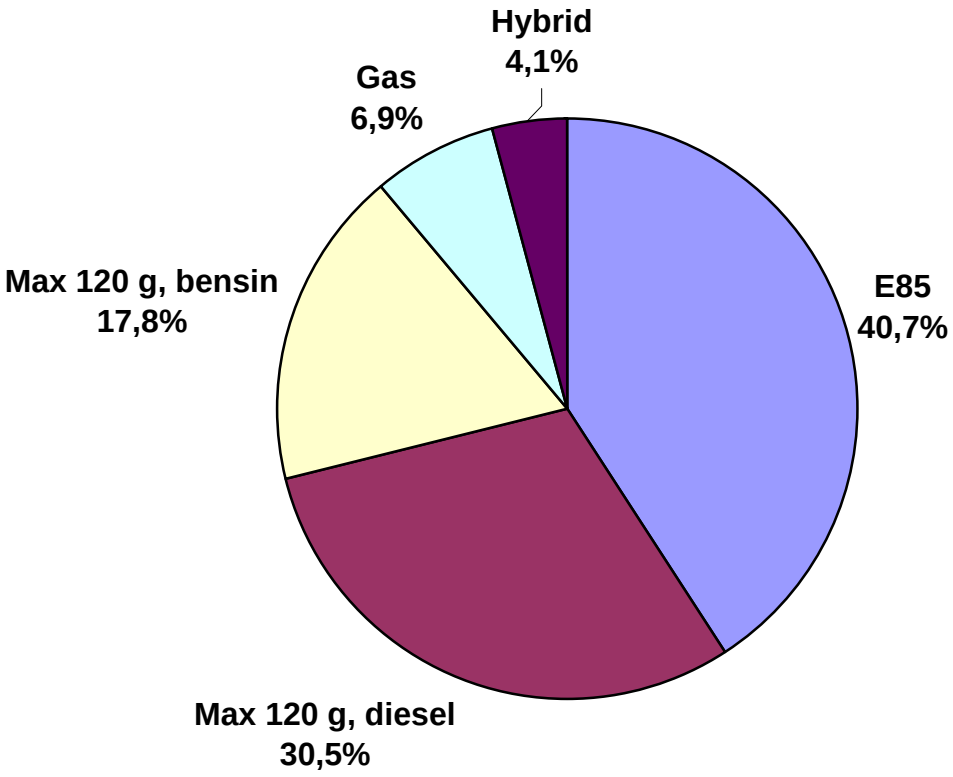

Nyregistrerade miljöbilar per typ november 2009

	November		**Jan-nov**	
	Antal	***%***	***Antal***	***%***
E85	3 020	40,7	37 085	49,9
Max 120 g, diesel	2 263	30,5	17 077	23,0
Max 120 g, bensin	1 317	17,8	12 291	16,6
Gas	512	6,9	5 494	7,4
Hybrid	301	4,1	2 322	3,1
Totalt	7 413	100	74 269	100

BIL Sweden
Nyregistrerade personbilar (inkl. bilföretag).
Fördelning mellan fysiska och juridiska personer.

2009.12.01

	NOVEMBER								JANUARI-NOVEMBER							
	fysiska		juridiska		förändr.%		totalt		fysiska		juridiska		förändr.%		totalt	
Fabrikat	2009	2008	2009	2008	fys	jur	2009	2008	2009	2008	2009	2008	fys	jur	2009	2008
Alfa Romeo	3	3	6	8	0,0	-25,0	**9**	**11**	54	55	74	100	-1,8	-26,0	**128**	**155**
Audi	275	226	833	914	21,7	-8,9	**1108**	**1140**	2298	3339	8790	10212	-31,2	-13,9	**11088**	**13551**
Bentley	0	0	1	0	0,0	0,0	**1**	**0**	2	2	4	11	0,0	-63,6	**6**	**13**
BMW	253	134	773	618	88,8	25,1	**1026**	**752**	2572	2604	7881	8390	-1,2	-6,1	**10453**	**10994**
Chevrolet	42	64	32	28	-34,4	14,3	**74**	**92**	543	790	417	711	-31,3	-41,4	**960**	**1501**
Chrysler	8	9	37	30	-11,1	23,3	**45**	**39**	97	232	379	724	-58,2	-47,7	**476**	**956**
Citroen	218	304	220	193	-28,3	14,0	**438**	**497**	2234	4227	1996	2181	-47,1	-8,5	**4230**	**6408**
Dacia	60	0	53	24	0,0	0,0	**113**	**24**	345	0	151	30	0,0	403,3	**496**	**30**
Dodge	18	7	35	33	157,1	6,1	**53**	**40**	156	154	249	384	1,3	-35,2	**405**	**538**
Fiat	59	62	53	14	-4,8	278,6	**112**	**76**	1178	2170	694	775	-45,7	-10,5	**1872**	**2945**
Ford	514	377	863	754	36,3	14,5	**1377**	**1131**	4378	5515	7349	8539	-20,6	-13,9	**11727**	**14054**
Honda	175	119	151	103	47,1	46,6	**326**	**222**	2261	2480	1636	1858	-8,8	-11,9	**3897**	**4338**
Hyundai	334	465	198	104	-28,2	90,4	**532**	**569**	3762	5018	2508	1373	-25,0	82,7	**6270**	**6391**
Iveco	1	0	1	0	#DIV/0!	0,0	**2**	**0**	28	35	9	7	-20,0	28,6	**37**	**42**
Jaguar	5	2	5	8	150,0	-37,5	**10**	**10**	61	98	104	182	-37,8	-42,9	**165**	**280**
Jeep	3	9	13	11	-66,7	18,2	**16**	**20**	140	219	282	273	-36,1	3,3	**422**	**492**
Kia	723	253	320	169	185,8	89,3	**1043**	**422**	5942	3804	2661	1728	56,2	54,0	**8603**	**5532**
Lamborghini	0	0	0	0	0,0	0,0	**0**	**0**	2	8	3	3	-75,0	0,0	**5**	**11**
Land Rover	11	5	22	12	120,0	83,3	**33**	**17**	60	78	178	235	-23,1	-24,3	**238**	**313**
Lexus	16	10	45	17	60,0	164,7	**61**	**27**	146	213	468	555	-31,5	-15,7	**614**	**768**
Mazda	152	131	80	82	16,0	-2,4	**232**	**213**	1833	2354	1161	1361	-22,1	-14,7	**2994**	**3715**
Mercedes	181	139	510	399	30,2	27,8	**691**	**538**	2130	1808	4815	4623	17,8	4,2	**6945**	**6431**
Mini	30	13	44	33	130,8	33,3	**74**	**46**	231	283	410	499	-18,4	-17,8	**641**	**782**
Mitsubishi	95	92	50	92	3,3	-45,7	**145**	**184**	1176	1481	1538	932	-20,6	65,0	**2714**	**2413**
Nissan	167	123	117	227	35,8	-48,5	**284**	**350**	1698	2111	1432	1904	-19,6	-24,8	**3130**	**4015**
Opel	142	179	405	322	-20,7	25,8	**547**	**501**	1788	3199	3231	4204	-44,1	-23,1	**5019**	**7403**
Peugeot	337	446	415	585	-24,4	-29,1	**752**	**1031**	4086	7846	2856	4526	-47,9	-36,9	**6942**	**12372**
Porsche	9	8	11	14	12,5	-21,4	**20**	**22**	138	178	140	165	-22,5	-15,2	**278**	**343**
Renault	367	260	277	226	41,2	22,6	**644**	**486**	3665	3022	2670	3575	21,3	-25,3	**6335**	**6597**
Saab	118	231	483	1104	-48,9	-56,3	**601**	**1335**	1405	3776	5254	14944	-62,8	-64,8	**6659**	**18720**
Seat	115	90	129	98	27,8	31,6	**244**	**188**	1242	1065	647	1026	16,6	-36,9	**1889**	**2091**
Skoda	446	270	513	310	65,2	65,5	**959**	**580**	3643	5361	3372	4205	-32,0	-19,8	**7015**	**9566**
Smart	6	13	13	6	-53,8	116,7	**19**	**19**	88	81	145	151	8,6	-4,0	**233**	**232**
Subaru	208	163	180	122	27,6	47,5	**388**	**285**	1337	1422	1389	1344	-6,0	3,3	**2726**	**2766**
Suzuki	90	108	28	19	-16,7	47,4	**118**	**127**	1485	744	456	371	99,6	22,9	**1941**	**1115**
Toyota	1035	601	1136	602	72,2	88,7	**2171**	**1203**	7413	9699	9586	9271	-23,6	3,4	**16999**	**18970**
Volkswagen	466	502	1352	1340	-7,2	0,9	**1818**	**1842**	5930	8335	15117	16306	-28,9	-7,3	**21047**	**24641**
Volvo	1520	1005	2415	2542	51,2	-5,0	**3935**	**3547**	12718	12694	25138	31773	0,2	-20,9	**37856**	**44467**
Övriga	69	11	31	8	527,3	287,5	**100**	**19**	300	323	231	509	-7,1	-54,6	**531**	**832**
	8271	**6434**	**11850**	**11171**	**28,6**	**6,1**	**20121**	**17605**	**78565**	**96823**	**115421**	**139960**	**-18,9**	**-17,5**	**193986**	**236783**