

## 77 procent dieselandel i Jämtland

BIL Swedens läns- och kommunfördelade statistik för januari-augusti visar att 77 procent av de nyregistrerade personbilarna i Jämtlands län var dieselmotorer. Jämtlands län är därmed det län i landet som har den högsta dieselandelen. Gotlands län har den högsta miljöbilsandelen. 46 procent av nyregistreringarna på Gotland jan-aug var miljöbilar. Västernorrlands län är det län där antalet nyregistrerade personbilar totalt sett ökat mest hittills i år, med ett plus på 25 procent. Av de 141 elbilar som nyregistrerats hittills i år svarar de tre storstadsläna för två tredjedelar av dessa.

- Sambandet mellan ökad dieselandel och minskade koldioxidutsläpp är starkt. En viktig orsak till den kraftiga minskningen av nya bilers koldioxidutsläpp i Sverige under senare år är just den ökade dieselandelen. Efter att under många år släpat efter, har Sverige nu äntligen nått och hittills i år t.o.m. överträffat den genomsnittliga dieselandelen i Europa, säger Bertil Moldén, vd för BIL Sweden.

- Elbilarna börjar nu synas i nyregistreringsstatistiken, även om det än så länge inte är så många bilar det handlar om. Regeringens besked att den sk supermiljöbilspremierna kommer att omfatta inte bara privatpersoner utan även företag är glädjande och kommer att snabba på introduktionen av elbilar på marknaden, säger Bertil Moldén.

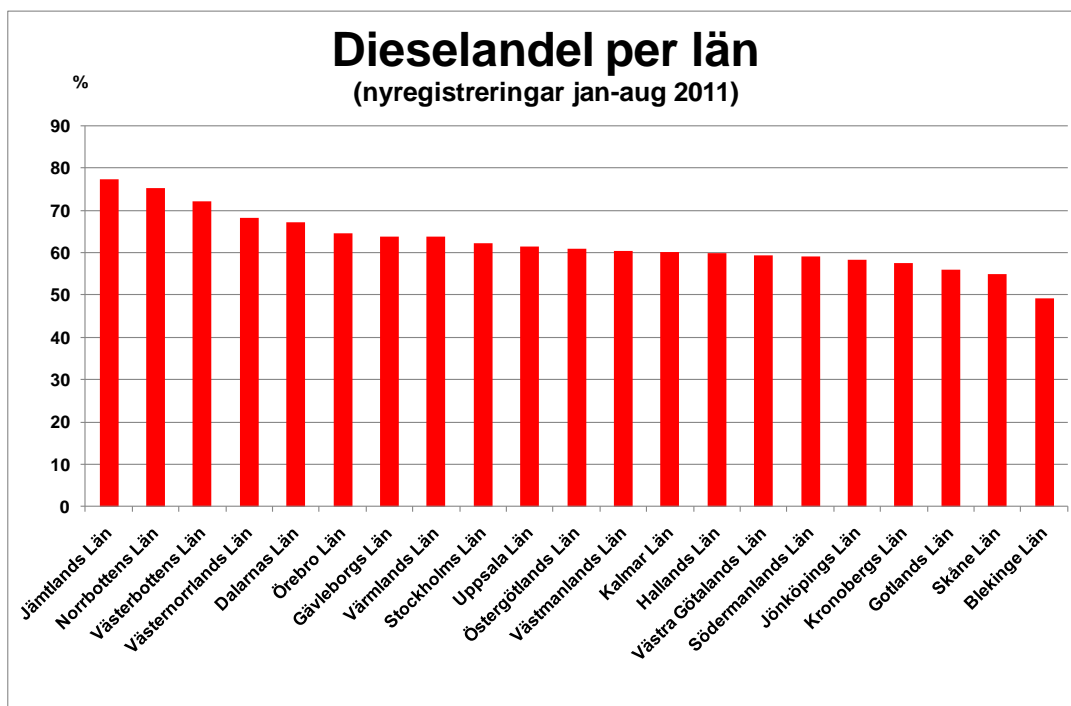

### Miljöbilsregistreringar per län - nyregistreringar jan-aug 2011

Gotlands län hade den högsta miljöbilsandelen i landet under jan-aug 2011 då 46,1% av alla nyregistreringar i länet var miljöbilar. På andra plats kom Östergötlands län med 43,8% miljöbilar. Riksgenomsnittet för miljöbilsandelen var 38,6% under jan-aug 2011 jämfört med 38,1% under jan-aug 2010.

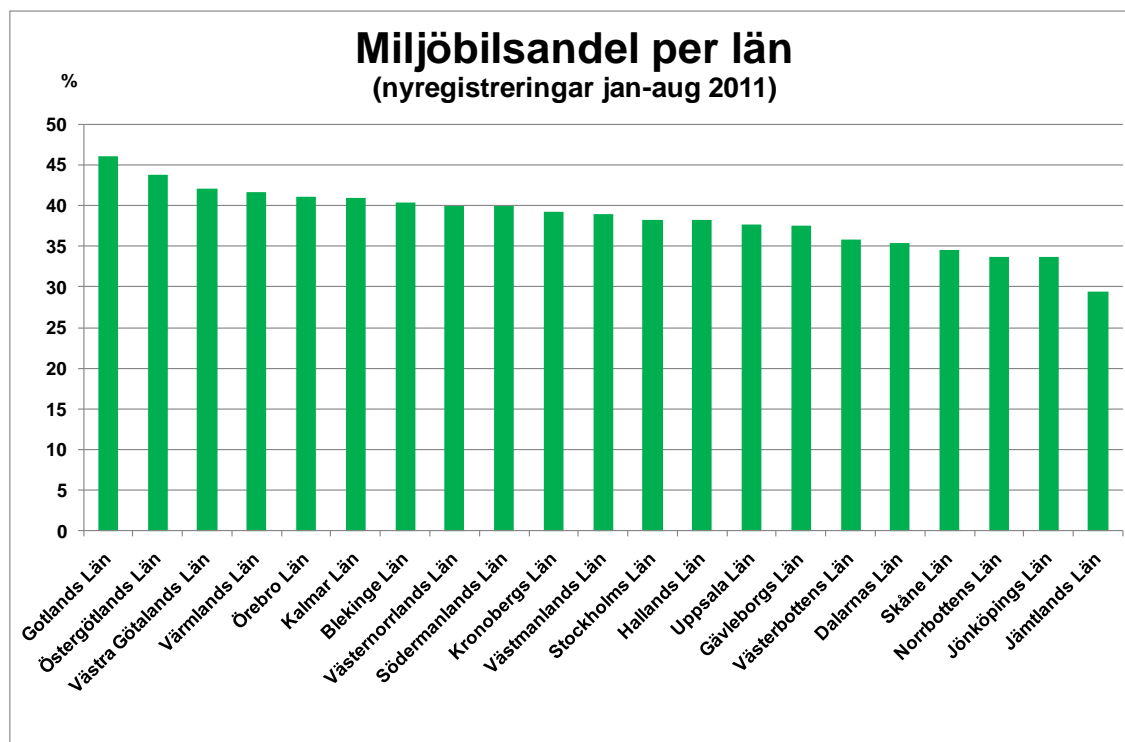

### Dieselbilar per län - nyregistreringar jan-aug 2011

Den högsta dieselandelen under jan-aug 2011 hade Jämtlands län med 77,4% dieslar av de totala nyregistreringarna i länet. Den näst högsta dieselandelen hade Norrbottens län 75,3%. Riksgenomsnittet för dieselandelen under jan-aug 2011 var 60,9% jämfört med 49,1% under jan-aug 2010.

### Totala nyregistreringar av personbilar per län och kommun jan-aug 2011

I Stockholms län uppgick det totala antalet nyregistrerade personbilar under jan-aug 2011 till 51 731 vilket är 13,1% fler än under jan-aug 2010. Motsvarande siffror för det näst största länet, Västra Götalands län, var 37 715 registreringar, en uppgång med 5,5%. Det län som hade den största ökningstakten för nyregistreringarna var Västernorrlands län med ett plus på 25,2%, följt av Kalmar län med en ökning på 21,6% under jan-aug 2011.

Nyregistreringarna per kommun visar att Stockholm är den kommun i landet som hade flest nyregistreringar under jan-aug 2011 med 26 334 följt av Göteborg med 11 611 registreringar. Sorsele var den kommun som hade minsta antalet registreringar med 9 bilar. De höga registreringarna i Stockholm beror bl.a. annat på att många stora börsbolag har sitt säte i Stockholm och att dessa bilar registreras i Stockholm även om de används i övriga delar av landet. Att Solna har så många registreringar beror på att flera leasing- och hyrbilsbolag har sitt säte i Solna, vilket innebär att många leasingbilar och hyrbilar registreras i Solna men bilarna används i övriga delar av landet.

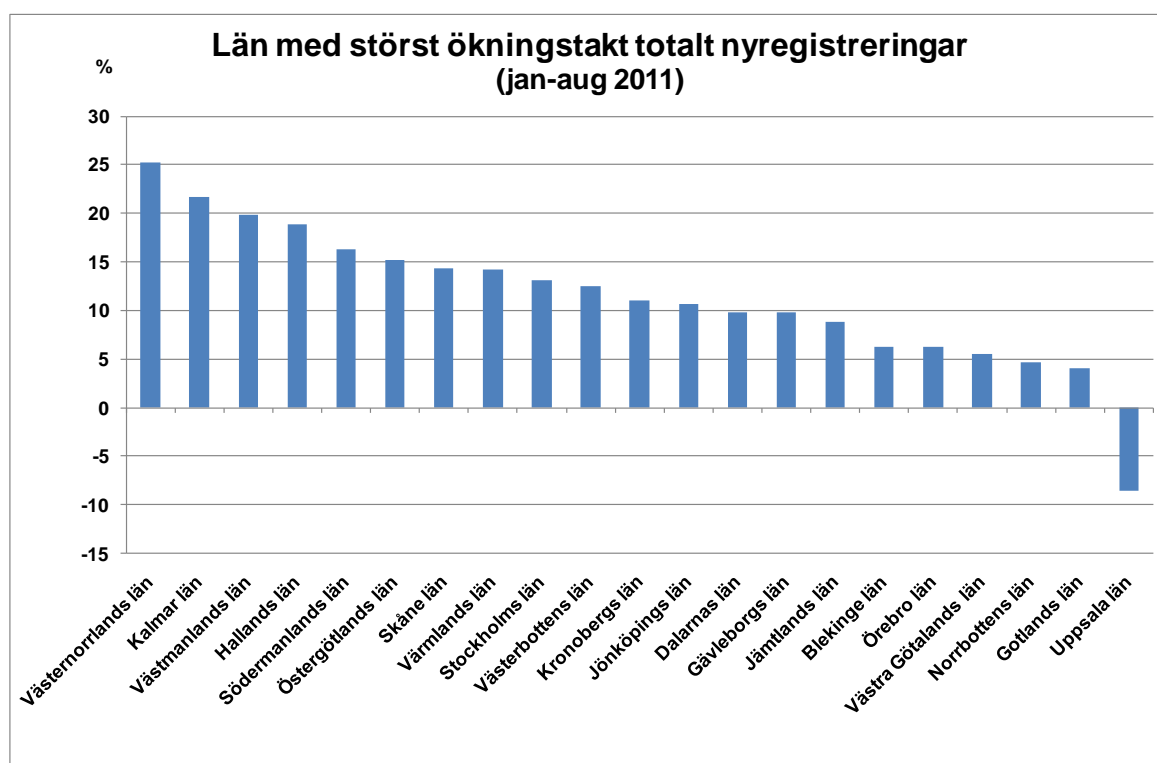

Detaljerad information finns i bifogade material.

För mer information kontakta vd Bertil Moldén, tfn 070-638 65 31.

## Nyregistrerade miljöbilar\* per län augusti 2011

	AUGUSTI		JANUARI-AUGUSTI		ANDEL I %, ACK		MILJÖBILSANDEL I %, ACK	
	2011	2010	2011	2010	2011	2010	2011	2010
Stockholms Län	2485	2312	19770	18016	25,50%	26,14%	38,22%	39,40%
Uppsala Län	307	378	2151	2386	2,77%	3,46%	37,70%	38,22%
Södermanlands Län	309	240	2018	1629	2,60%	2,36%	39,98%	37,53%
Östergötlands Län	524	477	3708	3015	4,78%	4,37%	43,77%	40,99%
Jönköpings Län	436	440	2949	2567	3,80%	3,72%	33,68%	32,44%
Kronobergs Län	230	183	1661	1375	2,14%	2,00%	39,22%	36,04%
Kalmar Län	291	251	1798	1313	2,32%	1,91%	41,00%	36,42%
Gotlands Län	44	31	343	302	0,44%	0,44%	46,10%	42,24%
Blekinge Län	146	150	995	966	1,28%	1,40%	40,45%	41,73%
Skåne Län	1327	1216	9602	8500	12,38%	12,33%	34,51%	34,95%
Hallands Län	373	328	2712	2114	3,50%	3,07%	38,20%	35,40%
Västra Götalands Län	2259	1943	15876	15121	20,48%	21,94%	42,09%	42,31%
Värmlands Län	340	273	2053	1567	2,65%	2,27%	41,63%	36,29%
Örebro Län	342	294	2039	1779	2,63%	2,58%	41,09%	38,09%
Västmanlands Län	242	192	1765	1427	2,28%	2,07%	39,01%	37,81%
Dalarnas Län	239	275	1588	1394	2,05%	2,02%	35,42%	34,16%
Gävleborgs Län	282	241	1756	1554	2,26%	2,25%	37,59%	36,53%
Västernorrlands Län	281	186	1795	1306	2,32%	1,89%	40,00%	36,45%
Jämtlands Län	60	59	479	444	0,62%	0,64%	29,42%	29,68%
Västerbottens Län	189	156	1366	1108	1,76%	1,61%	35,78%	32,67%
Norrbottens Län	162	145	1111	1037	1,43%	1,50%	33,70%	32,92%
<b>Totalt miljöbilar</b>	<b>10868</b>	<b>9770</b>	<b>77535</b>	<b>68920</b>	<b>100,00%</b>	<b>100,00%</b>	<b>38,58%</b>	<b>38,12%</b>

\* BIL Sweden utgår i sin miljöbilsstatistik från Vägverkets miljöbilsdefinition, som bland annat användes för miljöbilspremien.

Källa: BIL Sweden

## Nyregistrerade max 120 gram/diesel per län augusti 2011

	AUGUSTI		JAN-AUG		ANDEL AV HELA RIKETS 120G/DIESEL-REG.		ANDEL 120G/DIESEL AV TOT NYREG MILJÖBILAR I LÄNET	
	2011	2010	2011	2010	JAN-AUG 2011	JAN-AUG 2010	JAN-AUG 2011	JAN-AUG 2010
					%	%	%	%
Stockholms län	1554	983	11368	6269	23,76	21,04	57,50	34,80
Uppsala län	215	217	1412	1294	2,95	4,34	65,64	54,23
Södermanlands län	202	118	1292	738	2,70	2,48	64,02	45,30
Östergötlands län	354	242	2415	1337	5,05	4,49	65,13	44,34
Jönköpings län	253	259	1799	1207	3,76	4,05	61,00	47,02
Kronobergs län	148	69	1013	587	2,12	1,97	60,99	42,69
Kalmar län	224	124	1198	572	2,50	1,92	66,63	43,56
Gotlands län	30	22	216	144	0,45	0,48	62,97	47,68
Blekinge län	56	60	525	344	1,10	1,15	52,76	35,61
Skåne län	790	570	5605	3385	11,71	11,36	58,37	39,82
Hallands län	237	160	1753	977	3,66	3,28	64,64	46,22
Västra Götalands län	1386	1021	9681	6790	20,23	22,79	60,98	44,90
Värmlands län	197	149	1314	805	2,75	2,70	64,00	51,37
Örebro län	261	155	1412	943	2,95	3,17	69,25	53,01
Västmanlands län	171	90	1148	596	2,40	2,00	65,04	41,77
Dalarnas län	166	214	1148	852	2,40	2,86	72,29	61,12
Gävleborgs län	198	143	1176	779	2,46	2,61	66,97	50,13
Västernorrlands län	177	123	1183	650	2,47	2,18	65,91	49,77
Jämtlands län	46	40	370	236	0,77	0,79	77,24	53,15
Västerbottens län	124	88	975	566	2,04	1,90	71,38	51,08
Norrbottens län	122	121	850	722	1,78	2,42	76,51	69,62
<b>T o t a l t</b>	<b>6911</b>	<b>4968</b>	<b>47853</b>	<b>29793</b>	<b>100,00</b>	<b>100,00</b>	<b>61,72</b>	<b>43,23</b>

## Nyregistrerade max 120 gram/bensin per län augusti 2011

	AUGUSTI		JAN-AUG		ANDEL AV HELA RIKETS 120G/BENSIN-REG.		ANDEL 120G/BENSIN AV TOT NYREG MILJÖBILAR I LÄNET	
	2011	2010	2011	2010	JAN-AUG 2011	JAN-AUG 2010	JAN-AUG 2011	JAN-AUG 2010
					%	%	%	%
Stockholms län	309	355	2792	2379	20,37	22,49	14,12	13,20
Uppsala län	51	105	439	341	3,20	3,22	20,41	14,29
Södermanlands län	52	43	392	275	2,86	2,60	19,43	16,88
Östergötlands län	86	73	685	463	5,00	4,38	18,47	15,36
Jönköpings län	75	59	562	412	4,10	3,90	19,06	16,05
Kronobergs län	44	35	308	218	2,25	2,06	18,54	15,85
Kalmar län	39	48	342	212	2,49	2,00	19,02	16,15
Gotlands län	5	5	69	41	0,50	0,39	20,12	13,58
Blekinge län	41	25	225	140	1,64	1,32	22,61	14,49
Skåne län	242	236	2016	1639	14,71	15,50	21,00	19,28
Hallands län	87	94	557	431	4,06	4,08	20,54	20,39
Västra Götalands län	458	415	3276	2681	23,90	25,35	20,63	17,73
Värmlands län	45	35	333	192	2,43	1,82	16,22	12,25
Örebro län	46	44	356	239	2,60	2,26	17,46	13,43
Västmanlands län	33	29	308	232	2,25	2,19	17,45	16,26
Dalarnas län	40	22	213	115	1,55	1,09	13,41	8,25
Gävleborgs län	31	48	267	195	1,95	1,84	15,21	12,55
Västernorrlands län	27	25	201	160	1,47	1,51	11,20	12,25
Jämtlands län	4	3	62	44	0,45	0,42	12,94	9,91
Västerbottens län	23	14	175	86	1,28	0,81	12,81	7,76
Norrbottnens län	17	6	130	81	0,95	0,77	11,70	7,81
<b>T o t a l t</b>	<b>1755</b>	<b>1719</b>	<b>13708</b>	<b>10576</b>	<b>100,00</b>	<b>100,00</b>	<b>17,68</b>	<b>15,35</b>

## Nyregistrerade E85-bilar per län augusti 2011

	AUGUSTI		JAN-AUG		ANDEL AV HELA RIKETS E85-REG.		ANDEL E85 AV TOT NYREG MILJÖBILAR I LÄNET	
	2011	2010	2011	2010	JAN-AUG 2011	JAN-AUG 2010	JAN-AUG 2011	JAN-AUG 2010
					%	%	%	%
Stockholms län	308	631	3559	6675	33,96	30,44	18,00	37,05
Uppsala län	25	39	194	559	1,85	2,55	9,02	23,43
Södermanlands län	30	58	198	467	1,89	2,13	9,81	28,67
Östergötlands län	51	136	370	983	3,53	4,48	9,98	32,60
Jönköpings län	85	105	406	767	3,87	3,50	13,77	29,88
Kronobergs län	32	66	260	489	2,48	2,23	15,65	35,56
Kalmar län	21	69	200	444	1,91	2,02	11,12	33,82
Gotlands län	9	3	51	106	0,49	0,48	14,87	35,10
Blekinge län	45	51	217	442	2,07	2,02	21,81	45,76
Skåne län	172	311	1154	2377	11,01	10,84	12,02	27,96
Hallands län	28	54	264	548	2,52	2,50	9,73	25,92
Västra Götalands län	244	425	1813	4496	17,30	20,50	11,42	29,73
Värmlands län	89	82	343	507	3,27	2,31	16,71	32,35
Örebro län	17	81	161	460	1,54	2,10	7,90	25,86
Västmanlands län	23	56	216	484	2,06	2,21	12,24	33,92
Dalarnas län	32	38	202	398	1,93	1,81	12,72	28,55
Gävleborgs län	44	48	267	521	2,55	2,38	15,21	33,53
Västernorrlands län	51	36	295	445	2,81	2,03	16,43	34,07
Jämtlands län	5	14	26	144	0,25	0,66	5,43	32,43
Västerbottens län	38	45	173	408	1,65	1,86	12,66	36,82
Norrbottnens län	22	17	111	211	1,06	0,96	9,99	20,35
<u>T o t a l t</u>	<u>1371</u>	<u>2365</u>	<u>10480</u>	<u>21931</u>	<u>100,00</u>	<u>100,00</u>	<u>13,52</u>	<u>31,82</u>

## Nyregistrerade gasbilar per län augusti 2011

	AUGUSTI		JAN-AUG		ANDEL AV HELA RIKETS GASBILSREG.		ANDEL GASBILAR AV TOT NYREG MILJÖBILAR I LÄNET	
	2011	2010	2011	2010	JAN-AUG 2011	JAN-AUG 2010	JAN-AUG 2011	JAN-AUG 2010
					%	%	%	%
Stockholms län	220	281	1258	1935	35,87	39,43	6,36	10,74
Uppsala län	12	16	64	144	1,82	2,93	2,98	6,04
Södermanlands län	16	19	76	119	2,17	2,43	3,77	7,31
Östergötlands län	25	22	168	165	4,79	3,36	4,53	5,47
Jönköpings län	11	16	104	143	2,97	2,91	3,53	5,57
Kronobergs län	3	11	52	58	1,48	1,18	3,13	4,22
Kalmar län	3	9	35	50	1,00	1,02	1,95	3,81
Gotlands län		1	5	9	0,14	0,18	1,46	2,98
Blekinge län	3	14	13	32	0,37	0,65	1,31	3,31
Skåne län	94	84	567	880	16,17	17,93	5,91	10,35
Hallands län	20	16	103	120	2,94	2,45	3,80	5,68
Västra Götalands län	135	70	767	879	21,87	17,91	4,83	5,81
Värmlands län	4	6	23	50	0,66	1,02	1,12	3,19
Örebro län	9	14	53	111	1,51	2,26	2,60	6,24
Västmanlands län	15	15	75	94	2,14	1,92	4,25	6,59
Dalarnas län		1		8	0,00	0,16	0,00	0,57
Gävleborgs län	5	2	16	30	0,46	0,61	0,91	1,93
Västernorrlands län	21	2	97	35	2,77	0,71	5,40	2,68
Jämtlands län	5	1	10	14	0,29	0,29	2,09	3,15
Västerbottens län	3	3	21	25	0,60	0,51	1,54	2,26
Norrbottnens län				6	0,00	0,12	0,00	0,58
<b>T o t a l t</b>	<b>604</b>	<b>603</b>	<b>3507</b>	<b>4907</b>	<b>100,00</b>	<b>100,00</b>	<b>4,52</b>	<b>7,12</b>



## Nyregistrerade hybridbilar per län augusti 2011

	AUGUSTI		JAN-AUG		ANDEL AV HELA RIKETS HYBRIDBILSREG.		ANDEL HYBRID AV TOT NYREG MILJÖBILAR I LÄNET	
	2011	2010	2011	2010	JAN-AUG 2011	JAN-AUG 2010	JAN-AUG 2011	JAN-AUG 2010
					%	%	%	%
Stockholms län	92	62	763	757	41,33	44,22	3,86	4,20
Uppsala län	4	1	41	48	2,22	2,80	1,91	2,01
Södermanlands län	9	2	58	30	3,14	1,75	2,87	1,84
Östergötlands län	8	4	69	67	3,74	3,91	1,86	2,22
Jönköpings län	12	1	73	38	3,95	2,22	2,48	1,48
Kronobergs län	3	2	20	23	1,08	1,34	1,20	1,67
Kalmar län	4	1	21	35	1,14	2,04	1,17	2,67
Gotlands län			2	2	0,11	0,12	0,58	0,66
Blekinge län	1		13	8	0,70	0,47	1,31	0,83
Skåne län	28	15	237	219	12,84	12,79	2,47	2,58
Hallands län	1	4	34	38	1,84	2,22	1,25	1,80
Västra Götalands län	36	12	299	275	16,20	16,06	1,88	1,82
Värmlands län	5	1	40	13	2,17	0,76	1,95	0,83
Örebro län	9		55	26	2,98	1,52	2,70	1,46
Västmanlands län		2	15	21	0,81	1,23	0,85	1,47
Dalarnas län	1		20	21	1,08	1,23	1,26	1,51
Gävleborgs län	4		29	29	1,57	1,69	1,65	1,87
Västernorrlands län	5		16	16	0,87	0,93	0,89	1,23
Jämtlands län		1	2	6	0,11	0,35	0,42	1,35
Västerbottens län	1	6	20	23	1,08	1,34	1,46	2,08
Norrbottnens län	1	1	19	17	1,03	0,99	1,71	1,64
<b>T o t a l t</b>	<b>224</b>	<b>115</b>	<b>1846</b>	<b>1712</b>	<b>100,00</b>	<b>100,00</b>	<b>2,38</b>	<b>2,48</b>

## Nyregistrerade elbilar per län augusti 2011

	AUGUSTI		JAN-AUG		ANDEL AV HELA RIKETS ELBILSREG.		ANDEL ELBILAR AV TOT NYREG MILJÖBILAR I LÅNET	
	2011	2010	2011	2010	JAN-AUG 2011	JAN-AUG 2010	JAN-AUG 2011	JAN-AUG 2010
					%	%	%	%
Stockholms län	2		30	1	21,28	100,00	0,15	0,01
Uppsala län			1		0,71	0,00	0,05	0,00
Södermanlands län			2		1,42	0,00	0,10	0,00
Östergötlands län			1		0,71	0,00	0,03	0,00
Jönköpings län			5		3,55	0,00	0,17	0,00
Kronobergs län			8		5,67	0,00	0,48	0,00
Kalmar län			2		1,42	0,00	0,11	0,00
Blekinge län			2		1,42	0,00	0,20	0,00
Skåne län	1		23		16,31	0,00	0,24	0,00
Hallands län			1		0,71	0,00	0,04	0,00
Västra Götalands län			40		28,37	0,00	0,25	0,00
Örebro län			2		1,42	0,00	0,10	0,00
Västmanlands län			3		2,13	0,00	0,17	0,00
Dalarnas län			5		3,55	0,00	0,31	0,00
Gävleborgs län			1		0,71	0,00	0,06	0,00
Västernorrlands län			3		2,13	0,00	0,17	0,00
Jämtlands län			9		6,38	0,00	1,88	0,00
Västerbottens län			2		1,42	0,00	0,15	0,00
Norrbottnens län			1		0,71	0,00	0,09	0,00
<b>T o t a l t</b>	<b>3</b>		<b>141</b>	<b>1</b>	<b>100,00</b>	<b>100,00</b>	<b>0,18</b>	<b>0,00</b>

# Miljöbilsandel per län

(nyregistreringar jan-aug 2011)

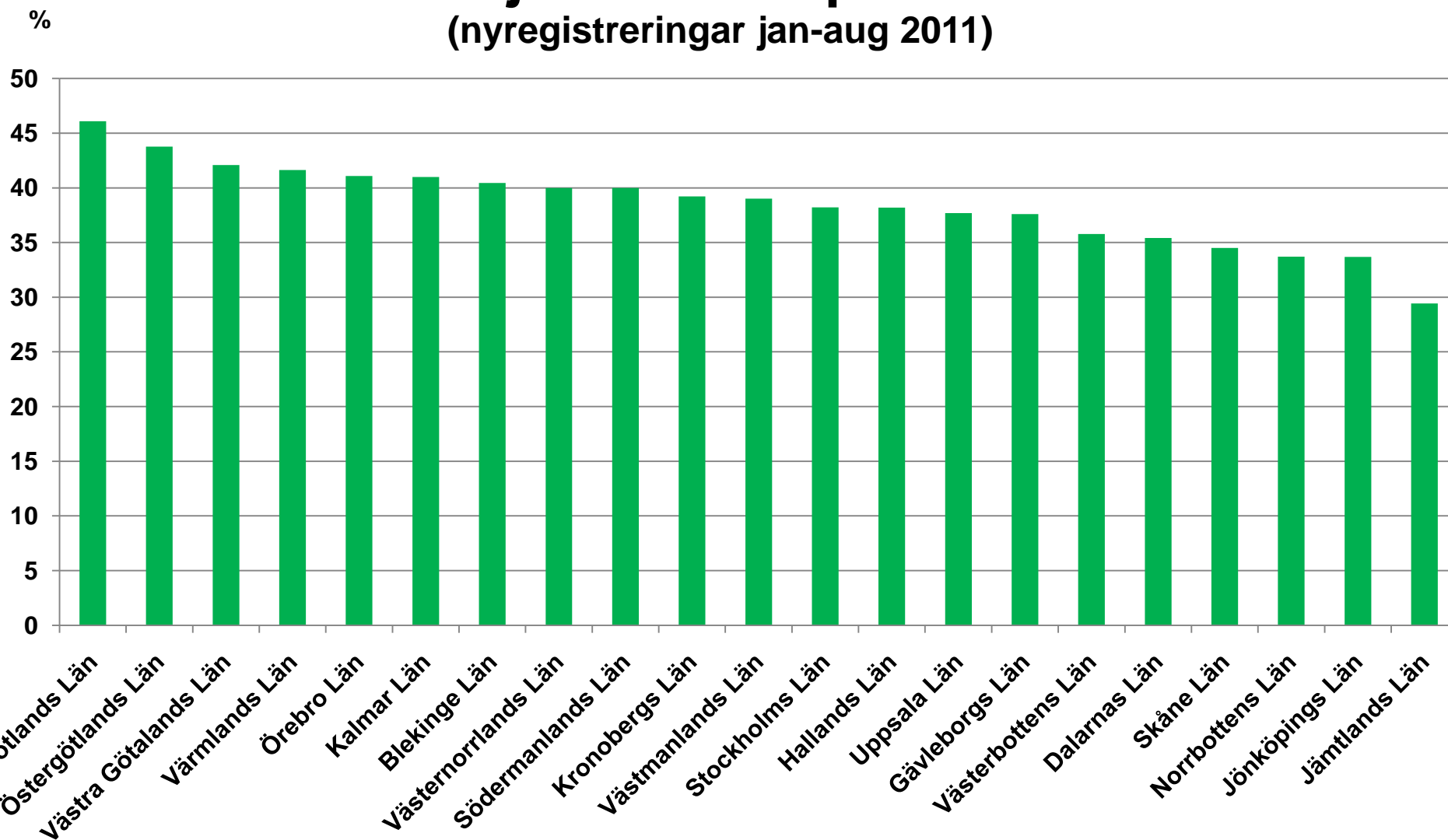

## Nyregistrerade miljöbilar per kommun augusti 2011

Län/Kommun	AUGUSTI		JANUARI-AUGUSTI		Förändring i %		Miljöbilar i % av tot nyreg jan-aug i kommunen	
	2011	2010	2011	2010	AUGUSTI	JAN-AUG	2011	2010
<b>Stockholms län</b>								
UPPLANDS-VÄSBY	89	31	387	294	187,10	31,63	40,82	39,95
VALLENTUNA	17	15	143	106	13,33	34,91	36,20	29,28
ÖSTERÅKER	37	38	223	207	-2,63	7,73	37,23	35,75
VÄRMDÖ	22	18	169	158	22,22	6,96	31,77	32,05
JÄRFÄLLA	46	51	382	480	-9,80	-20,42	43,31	49,43
EKERÖ	21	9	86	81	133,33	6,17	30,50	32,02
HUDDINGE	64	77	608	570	-16,88	6,67	32,94	30,56
BOTKYRKA	55	26	291	254	111,54	14,57	35,14	34,37
SALEM	11	6	73	54	83,33	35,19	44,79	33,96
HANINGE	57	57	460	308	0,00	49,35	37,89	33,51
TYRESÖ	19	16	152	137	18,75	10,95	32,00	35,13
UPPLANDS-BRO	15	14	97	94	7,14	3,19	34,64	37,75
NYKVARN	8	12	63	40	-33,33	57,50	42,00	33,06
TÄBY	60	40	436	344	50,00	26,74	36,21	31,22
DANDERYD	21	17	187	153	23,53	22,22	28,86	24,44
SOLLENTUNA	58	47	439	436	23,40	0,69	35,95	41,52
STOCKHOLM	1228	1156	10445	9184	6,23	13,73	39,66	40,90
SÖDERTÄLJE	59	46	544	411	28,26	32,36	31,83	27,98
NACKA	143	185	1150	1147	-22,70	0,26	39,06	44,84
SUNDBYBERG	36	18	272	277	100,00	-1,81	44,96	44,39
SOLNA	276	317	2197	2405	-12,93	-8,65	37,72	43,03
LIDINGÖ	26	19	179	169	36,84	5,92	34,23	33,94
VAXHOLM	9	6	39	27	50,00	44,44	28,89	26,73
NORRTÄLJE	69	50	455	416	38,00	9,38	36,90	36,52
SIGTUNA	28	29	192	174	-3,45	10,34	39,75	40,00
NYNÄSHAMN	11	12	101	90	-8,33	12,22	36,86	36,14
<u>Stockholms län</u>	<u>2485</u>	<u>2312</u>	<u>19770</u>	<u>18016</u>	<u>7,48</u>	<u>9,74</u>	<u>38,22</u>	<u>39,40</u>
<b>Uppsala län</b>								
HÅBO	13	20	111	93	-35,00	19,35	37,37	35,23
ÄLVKARLEBY	3	1	29	18	200,00	61,11	44,62	26,87
KNIVSTA	7	12	64	75	-41,67	-14,67	31,37	39,47
HEBY	5	8	45	54	-37,50	-16,67	35,43	44,63
TIERP	7	13	66	74	-46,15	-10,81	39,29	45,68
UPPSALA	196	205	1282	1490	-4,39	-13,96	36,77	36,45
ENKÖPING	70	112	468	481	-37,50	-2,70	43,45	44,79
ÖSTHAMMAR	6	7	86	101	-14,29	-14,85	30,60	36,59
<u>Uppsala län</u>	<u>307</u>	<u>378</u>	<u>2151</u>	<u>2386</u>	<u>-18,78</u>	<u>-9,85</u>	<u>37,70</u>	<u>38,22</u>

Län/Kommun	AUGUSTI		JANUARI-AUGUSTI		Förändring i %		Miljöbilar i % av totalt nyreg jan-aug i kommunen	
	2011	2010	2011	2010	AUGUSTI	JAN-AUG	2011	2010
<b>Södermanlands län</b>								
VINGÅKER	4	1	30	27	300,00	11,11	30,30	37,50
GNESTA	9	3	44	19	200,00	131,58	35,77	22,09
NYKÖPING	79	82	550	488	-3,66	12,70	41,67	41,01
OXELÖSUND	8	4	37	41	100,00	-9,76	35,24	36,94
FLEN	7	7	61	55	0,00	10,91	35,47	40,74
KATRINEHOLM	33	33	273	207	0,00	31,88	41,62	38,98
ESKILSTUNA	127	75	720	555	69,33	29,73	40,13	36,83
STRÅNGNÄS	33	28	257	193	17,86	33,16	41,45	35,22
TROSA	9	7	46	44	28,57	4,55	28,93	27,50
<u>Södermanlands län</u>	<u>309</u>	<u>240</u>	<u>2018</u>	<u>1629</u>	<u>28,75</u>	<u>23,88</u>	<u>39,98</u>	<u>37,53</u>
<b>Östergötlands län</b>								
ÖDESHÖG	2	1	15	15	100,00	0,00	33,33	42,86
YDRE	5	4	21	17	25,00	23,53	48,84	43,59
KINDA	9	11	84	83	-18,18	1,20	33,87	34,02
BOXHOLM	3	3	33	19	0,00	73,68	50,77	35,85
ÅTVIDABERG	5	5	55	38	0,00	44,74	41,04	40,00
FINSPÅNG	18	18	114	108	0,00	5,56	48,72	46,15
VALDEMARSVIK	3	10	27	39	-70,00	-30,77	38,57	50,00
LINKÖPING	265	203	1685	1272	30,54	32,47	47,67	43,32
NORRKÖPING	132	157	985	910	-15,92	8,24	40,01	40,59
SÖDERKÖPING	9	5	84	49	80,00	71,43	46,15	36,84
MOTALA	38	44	389	332	-13,64	17,17	43,66	41,60
VADSTENA	17	3	68	35	466,67	94,29	52,71	42,17
MJÖLBY	18	13	148	98	38,46	51,02	34,18	25,39
<u>Östergötlands län</u>	<u>524</u>	<u>477</u>	<u>3708</u>	<u>3015</u>	<u>9,85</u>	<u>22,99</u>	<u>43,77</u>	<u>40,99</u>
<b>Jönköpings län</b>								
ANEBY	3	5	15	10	-40,00	50,00	36,59	25,64
GNOSJÖ	3	1	40	70	200,00	-42,86	27,97	38,46
MULLSJÖ	3	4	26	21	-25,00	23,81	35,14	31,82
HABO	5	6	38	36	-16,67	5,56	15,38	14,34
GISLAVED	18	20	176	172	-10,00	2,33	34,04	31,27
VAGGERYD	2	3	29	26	-33,33	11,54	31,87	30,95
JÖNKÖPING	227	244	1539	1267	-6,97	21,47	34,80	32,67
NÄSSJÖ	32	31	198	201	3,23	-1,49	31,48	34,78
VÄRNAMO	81	58	453	346	39,66	30,92	32,26	30,59
SÄVSJÖ	2	3	25	35	-33,33	-28,57	27,78	32,71
VETLANDA	29	27	188	161	7,41	16,77	37,30	29,38
EKSJÖ	21	9	89	72	133,33	23,61	38,70	40,91
TRANÅS	10	29	133	150	-65,52	-11,33	36,54	46,44
<u>Jönköpings län</u>	<u>436</u>	<u>440</u>	<u>2949</u>	<u>2567</u>	<u>-0,91</u>	<u>14,88</u>	<u>33,68</u>	<u>32,44</u>

Län/Kommun	AUGUSTI		JANUARI-AUGUSTI		Förändring i %		Miljöbilar i % av totalt nyreg jan-aug i kommunen	
	2011	2010	2011	2010	AUGUSTI	JAN-AUG	2011	2010
<b>Kronobergs län</b>								
UPPVIDINGE	5	2	31	38	150,00	-18,42	28,18	33,63
LESSEBO	8	3	47	36	166,67	30,56	36,15	30,00
TINGSRYD	10	15	77	73	-33,33	5,48	40,10	38,83
ALVESTA	8	12	99	79	-33,33	25,32	40,57	33,33
ÄLMHULT	8	14	94	90	-42,86	4,44	40,34	40,54
MARKARYD	8	2	39	27	300,00	44,44	24,38	18,75
VÄXJÖ	144	108	1027	844	33,33	21,68	40,31	37,90
LJUNGBY	39	27	247	188	44,44	31,38	39,97	33,33
<u>Kronobergs län</u>	<u>230</u>	<u>183</u>	<u>1661</u>	<u>1375</u>	<u>25,68</u>	<u>20,80</u>	<u>39,22</u>	<u>36,04</u>
<b>Kalmar län</b>								
HÖGSBY	3	3	17	10	0,00	70,00	36,17	21,74
TORSÅS	3	1	54	22	200,00	145,45	59,34	38,60
MÖRBYLÅNGA	8	6	61	54	33,33	12,96	37,42	36,99
HULTSFRED	4	14	49	45	-71,43	8,89	33,33	37,19
MÖNSTERÅS	12	9	66	42	33,33	57,14	42,04	34,15
EMMABODA	7	6	29	30	16,67	-3,33	39,73	28,30
KALMAR	101	113	636	538	-10,62	18,22	40,87	39,59
NYBRO	8	11	76	72	-27,27	5,56	40,64	41,86
OSKARSHAMN	81	29	332	126	179,31	163,49	53,29	32,23
VÄSTERVIK	26	24	222	177	8,33	25,42	37,44	36,49
VIMMERBY	36	28	229	153	28,57	49,67	36,76	31,88
BORGHOLM	2	7	27	44	-71,43	-38,64	21,60	36,97
<u>Kalmar län</u>	<u>291</u>	<u>251</u>	<u>1798</u>	<u>1313</u>	<u>15,94</u>	<u>36,94</u>	<u>41,00</u>	<u>36,42</u>
<b>Gotlands län</b>								
GOTLAND	44	31	343	302	41,94	13,58	46,10	42,24
<u>Gotlands län</u>	<u>44</u>	<u>31</u>	<u>343</u>	<u>302</u>	<u>41,94</u>	<u>13,58</u>	<u>46,10</u>	<u>42,24</u>
<b>Blekinge län</b>								
OLOFSTRÖM	12	9	70	72	33,33	-2,78	33,33	47,68
KARLSKRONA	71	69	459	394	2,90	16,50	43,06	44,27
RONNEBY	8	18	101	173	-55,56	-41,62	42,26	56,54
KARLSHAMN	46	38	299	254	21,05	17,72	39,92	33,96
SÖLVESBORG	9	16	66	73	-43,75	-9,59	33,67	33,18
<u>Blekinge län</u>	<u>146</u>	<u>150</u>	<u>995</u>	<u>966</u>	<u>-2,67</u>	<u>3,00</u>	<u>40,45</u>	<u>41,73</u>
<b>Skåne län</b>								
SVALÖV	5	11	43	43	-54,55	0,00	34,68	34,40
STAFFANSTORP	14	10	105	92	40,00	14,13	34,54	33,95
BURLÖV	2	10	47	55	-80,00	-14,55	22,49	24,23
VELLINGE	16	24	172	151	-33,33	13,91	29,97	28,12

Län/Kommun	AUGUSTI		JANUARI-AUGUSTI		Förändring i %		Miljöbilar i % av tot nyreg jan-aug i kommunen	
	2011	2010	2011	2010	AUGUSTI	JAN-AUG	2011	2010
ÖSTRA GÖINGE	4	7	49	58	-42,86	-15,52	31,01	42,34
ÖRKELLJUNGA	8	7	56	45	14,29	24,44	39,16	29,03
BJUV	11	2	62	51	450,00	21,57	22,38	19,25
KÄVLINGE	16	15	111	97	6,67	14,43	31,81	29,04
LOMMA	14	8	104	82	75,00	26,83	31,80	32,28
SVEDALA	11	9	95	86	22,22	10,47	34,93	27,48
SKURUP	10	8	95	55	25,00	72,73	40,77	32,16
SJÖBO	9	11	87	91	-18,18	-4,40	37,99	38,72
HÖRBY	14	10	96	94	40,00	2,13	28,15	36,58
HÖÖR	10	11	89	74	-9,09	20,27	42,58	32,46
TOMELILLA	25	21	161	123	19,05	30,89	28,80	24,80
BROMÖLLA	7	8	39	41	-12,50	-4,88	38,61	35,96
OSBY	2	3	43	32	-33,33	34,38	30,28	27,83
PERSTORP	4	4	24	22	0,00	9,09	50,00	48,89
KLIPPAN	8	8	47	54	0,00	-12,96	32,19	35,76
ÅSTORP	12	3	63	47	300,00	34,04	34,24	30,72
BÅSTAD	8	10	83	67	-20,00	23,88	35,47	37,64
MALMÖ	408	436	3063	3169	-6,42	-3,34	35,70	38,62
LUND	177	87	1230	507	103,45	142,60	35,55	31,97
LANDSKRONA	31	7	115	81	342,86	41,98	28,89	26,47
HELSINGBORG	145	197	1112	1144	-26,40	-2,80	31,84	35,00
HÖGANÄS	16	13	126	90	23,08	40,00	33,16	29,32
ESLÖV	21	20	135	170	5,00	-20,59	36,68	47,89
YSTAD	33	15	256	202	120,00	26,73	38,67	35,07
TRELLEBORG	27	29	189	189	-6,90	0,00	32,70	33,45
KRISTIANSTAD	95	127	767	697	-25,20	10,04	38,25	36,42
SIMRISHAMN	40	16	157	143	150,00	9,79	34,81	34,62
ÄNGELHOLM	82	35	503	378	134,29	33,07	33,36	29,86
HÄSSLEHOLM	42	34	278	270	23,53	2,96	35,82	33,79
<u>Skåne län</u>	<u>1327</u>	<u>1216</u>	<u>9602</u>	<u>8500</u>	<u>9,13</u>	<u>12,96</u>	<u>34,51</u>	<u>34,95</u>
<b>Hallands län</b>								
HYLTE	5	0	38	33		15,15	31,93	23,91
HALMSTAD	139	120	1053	777	15,83	35,52	38,96	35,19
LAHOLM	13	11	113	68	18,18	66,18	32,38	25,28
FALKENBERG	32	26	233	204	23,08	14,22	40,10	35,36
VARBERG	79	51	568	368	54,90	54,35	38,22	35,01
KUNGSBACKA	105	120	707	664	-12,50	6,48	37,99	38,43
<u>Hallands län</u>	<u>373</u>	<u>328</u>	<u>2712</u>	<u>2114</u>	<u>13,72</u>	<u>28,29</u>	<u>38,20</u>	<u>35,40</u>
<b>Västra Götalands län</b>								
HÄRRYDA	32	23	224	192	39,13	16,67	42,83	38,87
PARTILLE	18	30	222	186	-40,00	19,35	41,65	39,57

Län/Kommun	AUGUSTI		JANUARI-AUGUSTI		Förändring i %		Miljöbilar i % av totalt nyreg jan-aug i kommunen	
	2011	2010	2011	2010	AUGUSTI	JAN-AUG	2011	2010
ÖCKERÖ	12	4	65	40	200,00	62,50	39,39	33,90
STENUNGSUND	23	33	225	251	-30,30	-10,36	46,97	46,92
TJÖRN	15	15	106	89	0,00	19,10	39,11	38,86
ORUST	17	13	86	75	30,77	14,67	36,60	33,94
SOTENÄS	8	8	91	50	0,00	82,00	49,19	38,76
MUNKEDAL	4	4	67	47	0,00	42,55	37,85	29,94
TANUM	10	8	113	70	25,00	61,43	47,68	36,84
DALS-ED	4	4	39	73	0,00	-46,58	55,71	56,59
FÄRGELANDA	4	6	33	32	-33,33	3,13	41,77	47,76
ALE	24	19	148	147	26,32	0,68	39,05	40,05
LERUM	31	28	240	251	10,71	-4,38	43,72	45,89
VÄRGÅRDA	8	8	56	40	0,00	40,00	41,18	30,53
BOLLEBYGD	8	12	50	67	-33,33	-25,37	40,65	43,51
GRÄSTORP	5	4	51	34	25,00	50,00	28,18	23,94
ESSUNGA	1	3	16	14	-66,67	14,29	32,65	28,57
KARLSBORG	11	4	43	37	175,00	16,22	43,00	33,94
GULLSPÅNG	4	3	32	30	33,33	6,67	48,48	49,18
TRANEMO	7	6	56	51	16,67	9,80	37,58	35,42
BENGTSFORS	4	5	67	52	-20,00	28,85	38,29	25,74
MELLERUD	18	10	68	58	80,00	17,24	55,74	42,34
LILLA EDET	11	6	109	66	83,33	65,15	45,04	43,42
MARK	63	26	389	240	142,31	62,08	43,86	35,14
SVENLJUNGA	14	5	77	56	180,00	37,50	43,75	42,11
HERRLJUNGA	7	3	47	40	133,33	17,50	37,30	41,24
VARA	13	8	108	86	62,50	25,58	39,42	37,07
GÖTENE	11	6	76	71	83,33	7,04	32,48	34,80
TIBRO	6	7	56	47	-14,29	19,15	43,08	38,21
TÖREBODA	4	8	45	43	-50,00	4,65	32,37	36,75
GÖTEBORG	834	681	5173	5651	22,47	-8,46	44,55	48,69
MÖLNDAL	216	131	1362	1035	64,89	31,59	34,26	30,02
KUNGÄLV	65	47	462	376	38,30	22,87	41,40	38,45
LYSEKIL	17	15	130	110	13,33	18,18	48,51	42,64
UDDEVALLA	70	55	514	427	27,27	20,37	41,22	35,82
STRÖMSTAD	21	16	140	115	31,25	21,74	34,23	36,74
VÄNERSBORG	69	82	497	456	-15,85	8,99	55,84	53,27
TROLLHÄTTAN	70	126	1012	1144	-44,44	-11,54	46,40	45,36
ALINGSÅS	67	44	369	309	52,27	19,42	41,32	34,99
BORÅS	145	147	1147	978	-1,36	17,28	36,76	37,79
ULRICEHAMN	30	42	213	197	-28,57	8,12	38,59	36,08
ÅMÅL	14	8	87	75	75,00	16,00	42,44	39,47
MARIESTAD	23	26	227	163	-11,54	39,26	46,90	39,76



Län/Kommun	AUGUSTI		JANUARI-AUGUSTI		Förändring i %		Miljöbilar i % av tot nyreg jan-aug i kommunen	
	2011	2010	2011	2010	AUGUSTI	JAN-AUG	2011	2010
LIDKÖPING	64	54	426	409	18,52	4,16	44,24	44,26
SKARA	15	17	113	157	-11,76	-28,03	37,17	42,90
SKÖVDE	90	100	655	708	-10,00	-7,49	42,73	47,39
HJO	6	7	49	42	-14,29	16,67	41,18	42,86
TIDAHOLM	9	3	53	35	200,00	51,43	45,30	38,04
FALKÖPING	37	23	242	199	60,87	21,61	45,15	43,93
<u>Västra Götalands län</u>	<u>2259</u>	<u>1943</u>	<u>15876</u>	<u>15121</u>	<u>16,26</u>	<u>4,99</u>	<u>42,09</u>	<u>42,31</u>
<b>Värmlands län</b>								
KIL	5	8	42	44	-37,50	-4,55	36,52	34,65
EDA	5	4	29	24	25,00	20,83	32,22	32,43
TORSBY	6	22	53	71	-72,73	-25,35	38,13	42,51
STORFORS	3	2	14	11	50,00	27,27	35,00	26,83
HAMMARÖ	34	29	146	89	17,24	64,04	60,83	36,93
MUNKFORS	1	0	14	8		75,00	58,33	30,77
FORSHAGA	7	5	50	44	40,00	13,64	50,51	41,90
GRUMS	6	6	44	28	0,00	57,14	44,00	40,00
ÅRJÄNG	2	3	50	34	-33,33	47,06	37,59	33,01
SUNNE	9	12	79	76	-25,00	3,95	47,31	46,63
KARLSTAD	196	122	1007	720	60,66	39,86	39,38	34,33
KRISTINEHAMN	19	25	192	176	-24,00	9,09	44,44	42,11
FILIPSTAD	6	7	39	47	-14,29	-17,02	41,49	47,96
HAGFORS	5	3	34	29	66,67	17,24	34,69	28,71
ARVIKA	31	19	184	118	63,16	55,93	42,69	32,96
SÄFFLE	5	6	76	48	-16,67	58,33	43,93	37,21
<u>Värmlands län</u>	<u>340</u>	<u>273</u>	<u>2053</u>	<u>1567</u>	<u>24,54</u>	<u>31,01</u>	<u>41,63</u>	<u>36,29</u>
<b>Örebro län</b>								
LEKEBERG	2	4	45	24	-50,00	87,50	56,96	38,71
LAXÅ	5	2	33	20	150,00	65,00	38,37	38,46
HALLSBERG	7	9	55	52	-22,22	5,77	37,16	45,61
DEGERFORS	8	9	58	48	-11,11	20,83	46,03	42,11
HÄLLEFORS	6	6	50	38	0,00	31,58	38,76	40,00
LJUSNARSBERG	0	0	17	9		88,89	37,78	14,06
ÖREBRO	227	164	1197	1019	38,41	17,47	40,67	37,22
KUMLA	15	12	108	84	25,00	28,57	46,15	36,21
ASKERSUND	5	6	51	52	-16,67	-1,92	43,59	42,28
KARLSKOGA	33	27	199	142	22,22	40,14	40,95	34,22
NORA	16	15	85	98	6,67	-13,27	45,95	45,79
LINDESBERG	18	40	141	193	-55,00	-26,94	36,72	43,08
<u>Örebro län</u>	<u>342</u>	<u>294</u>	<u>2039</u>	<u>1779</u>	<u>16,33</u>	<u>14,61</u>	<u>41,09</u>	<u>38,09</u>
<b>Västmanlands län</b>								
SKINNSKATTEBERG	4	1	22	17	300,00	29,41	40,00	38,64
SURAHAMMAR	3	11	36	41	-72,73	-12,20	31,86	42,71
KUNGSÖR	7	1	30	24	600,00	25,00	41,10	40,68
HALLSTAHAMMAR	9	2	69	51	350,00	35,29	38,98	37,78
NORBERG	3	3	16	16	0,00	0,00	26,23	28,57

Län/Kommun	AUGUSTI		JANUARI-AUGUSTI		Förändring i %		Miljöbilar i % av tot nyreg jan-aug i kommunen	
	2011	2010	2011	2010	AUGUSTI	JAN-AUG	2011	2010
VÄSTERÅS	163	133	1217	1026	22,56	18,62	40,17	39,27
SALA	13	11	120	73	18,18	64,38	46,15	39,67
FAGERSTA	15	11	81	60	36,36	35,00	28,83	27,52
KÖPING	17	16	130	99	6,25	31,31	33,77	32,78
ARBOGA	8	3	44	20	166,67	120,00	49,44	29,85
<u>Västmanlands län</u>	<u>242</u>	<u>192</u>	<u>1765</u>	<u>1427</u>	<u>26,04</u>	<u>23,69</u>	<u>39,01</u>	<u>37,81</u>
<b>Dalarnas län</b>								
VANSBRO	1	1	13	21	0,00	-38,10	30,23	40,38
MALUNG	2	3	34	32	-33,33	6,25	28,57	26,23
GAGNEF	12	5	57	41	140,00	39,02	47,11	33,88
LEKSAND	4	6	30	27	-33,33	11,11	30,30	25,47
RÄTTVIK	4	3	28	26	33,33	7,69	29,47	30,23
ORSA	3	1	15	11	200,00	36,36	36,59	22,45
ÄLVDALEN	0	1	8	7	-100,00	14,29	17,39	21,21
SMEDJEBACKEN	3	3	28	39	0,00	-28,21	32,18	41,05
MORA	12	31	155	105	-61,29	47,62	43,79	36,33
FALUN	60	80	388	374	-25,00	3,74	39,07	40,96
BORLÄNGE	67	60	329	264	11,67	24,62	36,04	34,65
SÄTER	4	3	30	31	33,33	-3,23	35,71	35,63
HEDEMORA	15	17	101	106	-11,76	-4,72	36,46	42,40
AVESTA	25	27	177	125	-7,41	41,60	26,90	21,74
LUDVIKA	27	34	195	185	-20,59	5,41	35,26	34,20
<u>Dalarnas län</u>	<u>239</u>	<u>275</u>	<u>1588</u>	<u>1394</u>	<u>-13,09</u>	<u>13,92</u>	<u>35,42</u>	<u>34,16</u>
<b>Gävleborgs län</b>								
OCKELBO	2	4	12	12	-50,00	0,00	33,33	37,50
HOFORS	7	14	33	28	-50,00	17,86	45,83	36,36
OVANÅKER	3	10	24	29	-70,00	-17,24	28,24	32,95
NORDANSTIG	3	2	18	20	50,00	-10,00	32,14	35,09
LJUSDAL	13	19	96	95	-31,58	1,05	26,45	27,14
GÄVLE	133	88	790	701	51,14	12,70	37,67	37,49
SANDVIKEN	41	44	276	190	-6,82	45,26	40,65	31,10
SÖDERHAMN	24	16	81	128	50,00	-36,72	38,03	49,61
BOLLNÄS	19	17	173	133	11,76	30,08	39,68	37,89
HUDIKSVALL	37	27	253	218	37,04	16,06	39,84	38,93
<u>Gävleborgs län</u>	<u>282</u>	<u>241</u>	<u>1756</u>	<u>1554</u>	<u>17,01</u>	<u>13,00</u>	<u>37,59</u>	<u>36,53</u>
<b>Västernorrlands län</b>								
ÅNGE	17	13	75	44	30,77	70,45	43,60	55,70
TIMRÅ	5	7	63	66	-28,57	-4,55	42,28	40,49
HÄRNÖSAND	28	17	164	102	64,71	60,78	48,66	41,30
SUNDSVALL	91	78	764	663	16,67	15,23	35,00	34,93
KRAMFORS	9	4	156	50	125,00	212,00	60,00	40,98
SOLLEFTEÅ	24	10	96	56	140,00	71,43	42,29	30,94

Län/Kommun	AUGUSTI		JANUARI-AUGUSTI		Förändring i %		Miljöbilar i % av tot nyreg jan-aug i kommunen	
	2011	2010	2011	2010	AUGUSTI	JAN-AUG	2011	2010
ÖRNSKÖLDSVIK	107	57	477	325	87,72	46,77	41,16	36,39
<u>Västernorrlands län</u>	<u>281</u>	<u>186</u>	<u>1795</u>	<u>1306</u>	<u>51,08</u>	<u>37,44</u>	<u>40,00</u>	<u>36,45</u>
<b>Jämtlands län</b>								
RAGUNDA	1	2	6	9	-50,00	-33,33	13,95	23,68
BRÄCKE	2	0	10	9		11,11	23,26	20,93
KROKOM	2	2	33	19	0,00	73,68	24,26	20,88
STRÖMSUND	20	4	61	36	400,00	69,44	23,55	15,86
ÅRE	3	1	17	18	200,00	-5,56	16,67	20,22
BERG	0	0	6	14		-57,14	18,75	27,45
HÄRJEDALEN	1	3	12	13	-66,67	-7,69	18,46	20,63
ÖSTERSUND	31	47	334	326	-34,04	2,45	35,23	36,47
<u>Jämtlands län</u>	<u>60</u>	<u>59</u>	<u>479</u>	<u>444</u>	<u>1,69</u>	<u>7,88</u>	<u>29,42</u>	<u>29,68</u>
<b>Västerbottens län</b>								
NORDMALING	2	3	39	16	-33,33	143,75	51,32	28,57
BJURHOLM	1	1	5	4	0,00	25,00	33,33	23,53
VINDELN	3	1	12	5	200,00	140,00	29,27	9,09
ROBERTSFORS	2	4	20	15	-50,00	33,33	35,71	34,88
NORSJÖ	1	1	14	11	0,00	27,27	51,85	32,35
MALÅ	0	1	11	7	-100,00	57,14	40,74	24,14
STORUMAN	0	0	18	2		800,00	35,29	10,00
SORSELE	0	0	3	2		50,00	33,33	15,38
DOROTEA	0	0	7	0			30,43	0,00
VÄNNÄS	5	3	23	37	66,67	-37,84	31,51	43,02
VILHELMINA	0	0	8	7		14,29	32,00	25,00
ÅSELE	0	1	1	4	-100,00	-75,00	10,00	30,77
UMEÅ	114	87	841	714	31,03	17,79	37,11	35,38
LYCKSELE	3	3	21	9	0,00	133,33	25,93	24,32
SKELLEFTEÅ	58	51	343	275	13,73	24,73	33,04	29,79
<u>Västerbottens län</u>	<u>189</u>	<u>156</u>	<u>1366</u>	<u>1108</u>	<u>21,15</u>	<u>23,29</u>	<u>35,78</u>	<u>32,67</u>
<b>Norrbottnens län</b>								
ARVIDSJAUR	7	5	27	15	40,00	80,00	42,19	24,59
ARJEPLOG	3	2	4	6	50,00	-33,33	20,00	40,00
JOKKMOKK	2	0	15	13		15,38	21,74	24,53
ÖVERKALIX	0	0	6	13		-53,85	25,00	44,83
KALIX	7	9	51	76	-22,22	-32,89	29,82	35,35
ÖVERTORNEÅ	5	1	13	14	400,00	-7,14	39,39	33,33
PAJALA	0	3	6	13	-100,00	-53,85	18,75	34,21
GÄLLIVARE	4	9	53	56	-55,56	-5,36	27,04	33,33
ÄLVSBYN	2	8	10	25	-75,00	-60,00	19,61	48,08
LULEÅ	87	50	534	440	74,00	21,36	34,68	31,68
PITEÅ	13	17	132	104	-23,53	26,92	30,56	26,46
BODEN	18	35	105	144	-48,57	-27,08	45,06	46,91
HAPARANDA	2	1	31	18	100,00	72,22	39,24	29,03
KIRUNA	12	5	124	100	140,00	24,00	35,13	30,67
<u>Norrbottnens län</u>	<u>162</u>	<u>145</u>	<u>1111</u>	<u>1037</u>	<u>11,72</u>	<u>7,14</u>	<u>33,70</u>	<u>32,92</u>
<b>Hela Landet</b>	<b><u>10868</u></b>	<b><u>9770</u></b>	<b><u>77535</u></b>	<b><u>68920</u></b>	<b><u>11,24</u></b>	<b><u>12,50</u></b>	<b><u>38,58</u></b>	<b><u>38,12</u></b>

## Nyregistrerade dieselbilar per län augusti 2011

	AUGUSTI		JANUARI-AUGUSTI		ANDEL I %, ACK		DIESELBILSANDEL I %, ACK	
	2011	2010	2011	2010	2011	2010	2011	2010
Stockholms Län	3744	2581	32219	21870	26,34%	24,66%	62,28%	47,83%
Uppsala Län	454	416	3506	3246	2,87%	3,66%	61,44%	52,00%
Södermanlands Län	408	239	2979	2083	2,44%	2,35%	59,01%	48,00%
Östergötlands Län	617	468	5169	3563	4,23%	4,02%	61,02%	48,44%
Jönköpings Län	586	542	5116	3858	4,18%	4,35%	58,43%	48,76%
Kronobergs Län	286	190	2438	1831	1,99%	2,06%	57,57%	47,99%
Kalmar Län	434	232	2638	1657	2,16%	1,87%	60,16%	45,96%
Gotlands Län	50	44	416	330	0,34%	0,37%	55,91%	46,15%
Blekinge Län	118	123	1213	948	0,99%	1,07%	49,31%	40,95%
Skåne Län	1779	1385	15305	10426	12,51%	11,76%	55,01%	42,87%
Hallands Län	470	338	4257	2907	3,48%	3,28%	59,97%	48,69%
Västra Götalands Län	2687	2087	22412	17404	18,32%	19,63%	59,42%	48,70%
Värmlands Län	366	334	3144	2345	2,57%	2,64%	63,75%	54,31%
Örebro Län	478	316	3211	2552	2,62%	2,88%	64,71%	54,63%
Västmanlands Län	356	210	2737	1748	2,24%	1,97%	60,50%	46,32%
Dalarnas Län	342	377	3017	2437	2,47%	2,75%	67,30%	59,72%
Gävleborgs Län	437	332	2987	2266	2,44%	2,56%	63,93%	53,27%
Västernorrlands Län	394	322	3064	2110	2,50%	2,38%	68,29%	58,89%
Jämtlands Län	129	149	1260	1006	1,03%	1,13%	77,40%	67,25%
Västerbottens Län	328	268	2757	2050	2,25%	2,31%	72,21%	60,44%
Norrbottens Län	325	243	2484	2040	2,03%	2,30%	75,34%	64,76%
<b>Totalt dieselbilar</b>	<b>14788</b>	<b>11196</b>	<b>122329</b>	<b>88677</b>	<b>100,00%</b>	<b>100,00%</b>	<b>60,87%</b>	<b>49,06%</b>

# Dieselandel per län

(nyregistreringar jan-aug 2011)

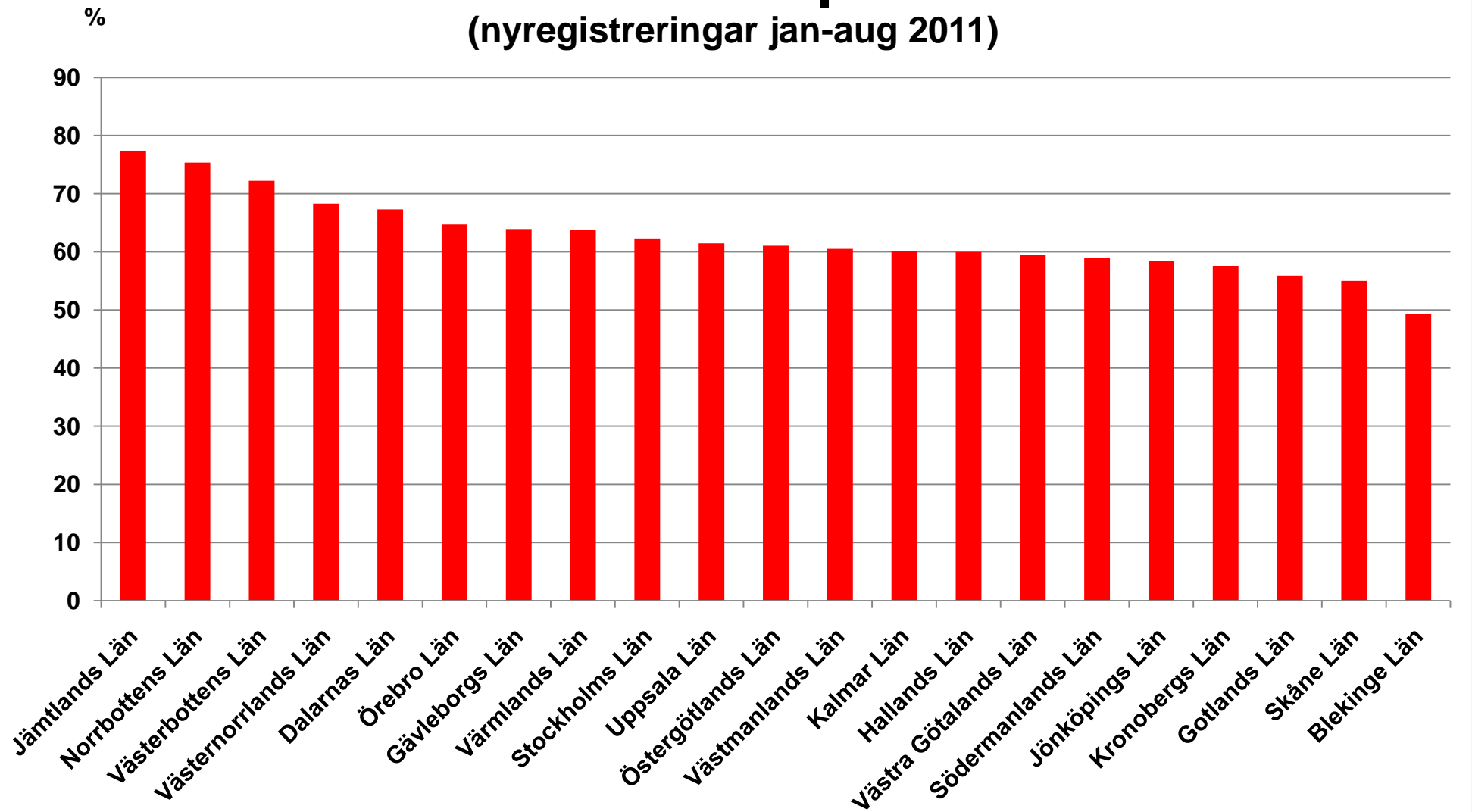

## Nyregistrerade personbilar totalt per kommun augusti 2011

Län/Kommun	AUGUSTI		JANUARI-AUGUSTI		Förändring i %	
	2011	2010	2011	2010	AUGUSTI	JAN-AUG
<b>Stockholms län</b>						
UPPLANDS-VÄSBY	187	80	948	736	133,75	28,80
VALLENTUNA	46	44	395	362	4,55	9,12
ÖSTERÅKER	75	81	599	579	-7,41	3,45
VÄRMDÖ	61	64	532	493	-4,69	7,91
JÄRFÄLLA	90	97	882	971	-7,22	-9,17
EKERÖ	41	23	282	253	78,26	11,46
HUDDINGE	187	202	1846	1865	-7,43	-1,02
BOTKYRKA	119	80	828	739	48,75	12,04
SALEM	24	21	163	159	14,29	2,52
HANINGE	127	131	1214	919	-3,05	32,10
TYRESÖ	52	41	475	390	26,83	21,79
UPPLANDS-BRO	36	29	280	249	24,14	12,45
NYKVARN	18	23	150	121	-21,74	23,97
TÄBY	151	127	1204	1102	18,90	9,26
DANDERYD	78	74	648	626	5,41	3,51
SOLLENTUNA	150	112	1221	1050	33,93	16,29
STOCKHOLM	2843	2472	26334	22453	15,01	17,28
SÖDERTÄLJE	220	162	1709	1469	35,80	16,34
NACKA	324	373	2944	2558	-13,14	15,09
SUNDBYBERG	58	56	605	624	3,57	-3,04
SOLNA	661	689	5824	5589	-4,06	4,20
LIDINGÖ	55	60	523	498	-8,33	5,02
VAXHOLM	21	17	135	101	23,53	33,66
NORRTÄLJE	156	134	1233	1139	16,42	8,25
SIGTUNA	65	63	483	435	3,17	11,03
NYNÄSHAMN	37	32	274	249	15,63	10,04
<u>Stockholms län</u>	<u>5882</u>	<u>5287</u>	<u>51731</u>	<u>45729</u>	<u>11,25</u>	<u>13,13</u>
<b>Uppsala län</b>						
HÅBO	35	37	297	264	-5,41	12,50
ÄLVKARLEBY	4	7	65	67	-42,86	-2,99
KNIVSTA	23	20	204	190	15,00	7,37
HEBY	11	11	127	121	0,00	4,96
TIERP	15	28	168	162	-46,43	3,70
UPPSALA	433	473	3487	4088	-8,46	-14,70
ENKÖPING	157	172	1077	1074	-8,72	0,28
ÖSTHAMMAR	32	22	281	276	45,45	1,81
<u>Uppsala län</u>	<u>710</u>	<u>770</u>	<u>5706</u>	<u>6242</u>	<u>-7,79</u>	<u>-8,59</u>

Län/Kommun	AUGUSTI		JANUARI-AUGUSTI		Förändring i %	
	2011	2010	2011	2010	AUGUSTI	JAN-AUG
<b>Södermanlands län</b>						
VINGÅKER	11	3	99	72	266,67	37,50
GNESTA	21	11	123	86	90,91	43,02
NYKÖPING	177	143	1320	1190	23,78	10,92
OXELÖSUND	19	14	105	111	35,71	-5,41
FLEN	21	14	172	135	50,00	27,41
KATRINEHOLM	80	68	656	531	17,65	23,54
ESKILSTUNA	285	181	1794	1507	57,46	19,04
STRÄNGNÄS	74	69	620	548	7,25	13,14
TROSA	21	20	159	160	5,00	-0,63
<u>Södermanlands län</u>	<u>709</u>	<u>523</u>	<u>5048</u>	<u>4340</u>	<u>35,56</u>	<u>16,31</u>
<b>Östergötlands län</b>						
ÖDESHÖG	7	2	45	35	250,00	28,57
YDRE	6	6	43	39	0,00	10,26
KINDA	25	37	248	244	-32,43	1,64
BOXHOLM	12	9	65	53	33,33	22,64
ÅTVIDABERG	13	10	134	95	30,00	41,05
FINSPÅNG	32	29	234	234	10,34	0,00
VALDEMARSVIK	6	11	70	78	-45,45	-10,26
LINKÖPING	478	391	3535	2936	22,25	20,40
NORRKÖPING	299	299	2462	2242	0,00	9,81
SÖDERKÖPING	22	14	182	133	57,14	36,84
MOTALA	80	93	891	798	-13,98	11,65
VADSTENA	25	7	129	83	257,14	55,42
MJÖLBY	43	57	433	386	-24,56	12,18
<u>Östergötlands län</u>	<u>1048</u>	<u>965</u>	<u>8471</u>	<u>7356</u>	<u>8,60</u>	<u>15,16</u>
<b>Jönköpings län</b>						
ANEBY	8	8	41	39	0,00	5,13
GNOSJÖ	9	11	143	182	-18,18	-21,43
MULLSJÖ	6	7	74	66	-14,29	12,12
HABO	36	33	247	251	9,09	-1,59
GISLAVED	48	68	517	550	-29,41	-6,00
VAGGERYD	8	9	91	84	-11,11	8,33
JÖNKÖPING	545	559	4422	3878	-2,50	14,03
NÄSSJÖ	94	78	629	578	20,51	8,82
VÄRNAMO	189	143	1404	1131	32,17	24,14
SÄVSJÖ	6	6	90	107	0,00	-15,89
VETLANDA	64	66	504	548	-3,03	-8,03
EKSJÖ	38	30	230	176	26,67	30,68
TRANÅS	33	43	364	323	-23,26	12,69
<u>Jönköpings län</u>	<u>1084</u>	<u>1061</u>	<u>8756</u>	<u>7913</u>	<u>2,17</u>	<u>10,65</u>

Län/Kommun	AUGUSTI		JANUARI-AUGUSTI		Förändring i %	
	2011	2010	2011	2010	AUGUSTI	JAN-AUG
<b>Kronobergs län</b>						
UPPVIDINGE	12	5	110	113	140,00	-2,65
LESSEBO	17	15	130	120	13,33	8,33
TINGSRYD	17	31	192	188	-45,16	2,13
ALVESTA	19	28	244	237	-32,14	2,95
ÄLMHULT	24	30	233	222	-20,00	4,95
MARKARYD	20	9	160	144	122,22	11,11
VÄXJÖ	308	298	2548	2227	3,36	14,41
LJUNGBY	77	62	618	564	24,19	9,57
<u>Kronobergs län</u>	<u>494</u>	<u>478</u>	<u>4235</u>	<u>3815</u>	<u>3,35</u>	<u>11,01</u>
<b>Kalmar län</b>						
HÖGSBY	8	5	47	46	60,00	2,17
TORSÅS	5	4	91	57	25,00	59,65
MÖRBYLÅNGA	17	16	163	146	6,25	11,64
HULTSFRED	22	21	147	121	4,76	21,49
MÖNSTERÅS	20	16	157	123	25,00	27,64
EMMABODA	12	14	73	106	-14,29	-31,13
KALMAR	231	214	1556	1359	7,94	14,50
NYBRO	19	21	187	172	-9,52	8,72
OSKARSHAMN	128	52	623	391	146,15	59,34
VÄSTERVIK	83	63	593	485	31,75	22,27
VIMMERBY	98	55	623	480	78,18	29,79
BORGHOLM	14	15	125	119	-6,67	5,04
<u>Kalmar län</u>	<u>657</u>	<u>496</u>	<u>4385</u>	<u>3605</u>	<u>32,46</u>	<u>21,64</u>
<b>Gotlands län</b>						
GOTLAND	84	65	744	715	29,23	4,06
<u>Gotlands län</u>	<u>84</u>	<u>65</u>	<u>744</u>	<u>715</u>	<u>29,23</u>	<u>4,06</u>
<b>Blekinge län</b>						
OLOFSTRÖM	25	22	210	151	13,64	39,07
KARLSKRONA	139	119	1066	890	16,81	19,78
RONNEBY	18	33	239	306	-45,45	-21,90
KARLSHAMN	84	79	749	748	6,33	0,13
SÖLVESBORG	18	37	196	220	-51,35	-10,91
<u>Blekinge län</u>	<u>284</u>	<u>290</u>	<u>2460</u>	<u>2315</u>	<u>-2,07</u>	<u>6,26</u>
<b>Skåne län</b>						
SVALÖV	12	18	124	125	-33,33	-0,80
STAFFANSTORP	32	24	304	271	33,33	12,18
BURLÖV	20	37	209	227	-45,95	-7,93
VELLINGE	48	77	574	537	-37,66	6,89



Län/Kommun	AUGUSTI		JANUARI-AUGUSTI		Förändring i %	
	2011	2010	2011	2010	AUGUSTI	JAN-AUG
ÖSTRA GÖINGE	6	16	158	137	-62,50	15,33
ÖRKELLJUNGA	28	16	143	155	75,00	-7,74
BJUV	33	22	277	265	50,00	4,53
KÄVLINGE	44	36	349	334	22,22	4,49
LOMMA	41	36	327	254	13,89	28,74
SVEDALA	29	32	272	313	-9,38	-13,10
SKURUP	18	16	233	171	12,50	36,26
SJÖBO	26	26	229	235	0,00	-2,55
HÖRBY	39	28	341	257	39,29	32,68
HÖÖR	28	24	209	228	16,67	-8,33
TOMELILLA	88	71	559	496	23,94	12,70
BROMÖLLA	14	17	101	114	-17,65	-11,40
OSBY	9	9	142	115	0,00	23,48
PERSTORP	7	5	48	45	40,00	6,67
KLIPPAN	17	18	146	151	-5,56	-3,31
ÅSTORP	22	13	184	153	69,23	20,26
BÅSTAD	18	21	234	178	-14,29	31,46
MALMÖ	950	1082	8579	8205	-12,20	4,56
LUND	453	215	3460	1586	110,70	118,16
LANDSKRONA	60	28	398	306	114,29	30,07
HELSINGBORG	415	454	3492	3269	-8,59	6,82
HÖGANÄS	36	31	380	307	16,13	23,78
ESLÖV	44	44	368	355	0,00	3,66
YSTAD	68	54	662	576	25,93	14,93
TRELLEBORG	62	68	578	565	-8,82	2,30
KRISTIANSTAD	241	282	2005	1914	-14,54	4,75
SIMRISHAMN	72	49	451	413	46,94	9,20
ÄNGELHOLM	168	134	1508	1266	25,37	19,12
HÄSSLEHOLM	85	103	776	799	-17,48	-2,88
<u>Skåne län</u>	<u>3233</u>	<u>3106</u>	<u>27820</u>	<u>24322</u>	<u>4,09</u>	<u>14,38</u>
<b>Hallands län</b>						
HYLTE	13	15	119	138	-13,33	-13,77
HALMSTAD	282	275	2703	2208	2,55	22,42
LAHOLM	34	29	349	269	17,24	29,74
FALKENBERG	72	63	581	577	14,29	0,69
VARBERG	185	134	1486	1051	38,06	41,39
KUNGSBACKA	240	228	1861	1728	5,26	7,70
<u>Hallands län</u>	<u>826</u>	<u>744</u>	<u>7099</u>	<u>5971</u>	<u>11,02</u>	<u>18,89</u>
<b>Västra Götalands län</b>						
HÄRRYDA	59	56	523	494	5,36	5,87
PARTILLE	35	63	533	470	-44,44	13,40

Län/Kommun	AUGUSTI		JANUARI-AUGUSTI		Förändring i %	
	2011	2010	2011	2010	AUGUSTI	JAN-AUG
ÖCKERÖ	20	11	165	118	81,82	39,83
STENUNGSUND	49	53	479	535	-7,55	-10,47
TJÖRN	28	34	271	229	-17,65	18,34
ORUST	31	35	235	221	-11,43	6,33
SOTENÄS	16	17	185	129	-5,88	43,41
MUNKEDAL	15	16	177	157	-6,25	12,74
TANUM	21	17	237	190	23,53	24,74
DALS-ED	5	7	70	129	-28,57	-45,74
FÄRGELANDA	7	10	79	67	-30,00	17,91
ALE	44	44	379	367	0,00	3,27
LERUM	68	61	549	547	11,48	0,37
VÄRGÅRDA	18	19	136	131	-5,26	3,82
BOLLEBYGD	16	25	123	154	-36,00	-20,13
GRÄSTORP	14	15	181	142	-6,67	27,46
ESSUNGA	4	7	49	49	-42,86	0,00
KARLSBORG	16	10	100	109	60,00	-8,26
GULLSPÅNG	8	5	66	61	60,00	8,20
TRANEMO	15	16	149	144	-6,25	3,47
BENGTSFORS	23	23	175	202	0,00	-13,37
MELLERUD	20	17	122	137	17,65	-10,95
LILLA EDET	31	13	242	152	138,46	59,21
MARK	126	72	887	683	75,00	29,87
SVENLJUNGA	24	12	176	133	100,00	32,33
HERRLJUNGA	17	16	126	97	6,25	29,90
VARA	29	29	274	232	0,00	18,10
GÖTENE	27	20	234	204	35,00	14,71
TIBRO	15	18	130	123	-16,67	5,69
TÖREBODA	9	19	139	117	-52,63	18,80
GÖTEBORG	1551	1355	11611	11605	14,46	0,05
MÖLNDAL	501	448	3976	3448	11,83	15,31
KUNGÄLV	132	109	1116	978	21,10	14,11
LYSEKIL	28	29	268	258	-3,45	3,88
UDDEVALLA	135	131	1247	1192	3,05	4,61
STRÖMSTAD	61	47	409	313	29,79	30,67
VÄNERSBORG	112	120	890	856	-6,67	3,97
TROLLHÄTTAN	144	276	2181	2522	-47,83	-13,52
ALINGSÅS	117	114	893	883	2,63	1,13
BORÅS	343	342	3120	2588	0,29	20,56
ULRICEHAMN	71	81	552	546	-12,35	1,10
ÅMÅL	31	24	205	190	29,17	7,89
MARIESTAD	62	46	484	410	34,78	18,05

Län/Kommun	AUGUSTI		JANUARI-AUGUSTI		Förändring i %	
	2011	2010	2011	2010	AUGUSTI	JAN-AUG
LIDKÖPING	147	111	963	924	32,43	4,22
SKARA	42	41	304	366	2,44	-16,94
SKÖVDE	177	184	1533	1494	-3,80	2,61
HJO	13	16	119	98	-18,75	21,43
TIDAHOLM	15	10	117	92	50,00	27,17
FALKÖPING	57	50	536	453	14,00	18,32
<u>Västra Götalands län</u>	<u>4549</u>	<u>4294</u>	<u>37715</u>	<u>35739</u>	<u>5,94</u>	<u>5,53</u>
<b>Värmlands län</b>						
KIL	12	20	115	127	-40,00	-9,45
EDA	15	8	90	74	87,50	21,62
TORSBY	11	36	139	167	-69,44	-16,77
STORFORS	6	5	40	41	20,00	-2,44
HAMMARÖ	43	75	240	241	-42,67	-0,41
MUNKFORS	1	1	24	26	0,00	-7,69
FORSHAGA	9	10	99	105	-10,00	-5,71
GRUMS	11	10	100	70	10,00	42,86
ÅRJÄNG	12	7	133	103	71,43	29,13
SUNNE	20	27	167	163	-25,93	2,45
KARLSTAD	367	286	2557	2097	28,32	21,94
KRISTINEHAMN	39	51	432	418	-23,53	3,35
FILIPSTAD	14	11	94	98	27,27	-4,08
HAGFORS	16	14	98	101	14,29	-2,97
ARVIKA	60	54	431	358	11,11	20,39
SÄFFLE	16	12	173	129	33,33	34,11
<u>Värmlands län</u>	<u>652</u>	<u>627</u>	<u>4932</u>	<u>4318</u>	<u>3,99</u>	<u>14,22</u>
<b>Örebro län</b>						
LEKEBERG	10	5	79	62	100,00	27,42
LAXÅ	11	7	86	52	57,14	65,38
HALLSBERG	15	13	148	114	15,38	29,82
DEGERFORS	20	11	126	114	81,82	10,53
HÄLLEFORS	14	13	129	95	7,69	35,79
LJUSNARSBERG	4	4	45	64	0,00	-29,69
ÖREBRO	451	375	2943	2738	20,27	7,49
KUMLA	29	23	234	232	26,09	0,86
ASKERSUND	13	13	117	123	0,00	-4,88
KARLSKOGA	61	57	486	415	7,02	17,11
NORA	30	29	185	214	3,45	-13,55
LINDESBERG	36	64	384	448	-43,75	-14,29
<u>Örebro län</u>	<u>694</u>	<u>614</u>	<u>4962</u>	<u>4671</u>	<u>13,03</u>	<u>6,23</u>

Län/Kommun	AUGUSTI		JANUARI-AUGUSTI		Förändring i %	
	2011	2010	2011	2010	AUGUSTI	JAN-AUG
<b>Västmanlands län</b>						
SKINNSKATTEBERG	8	5	55	44	60,00	25,00
SURAHAMMAR	13	16	113	96	-18,75	17,71
KUNGSÖR	15	4	73	59	275,00	23,73
HALLSTAHAMMAR	13	12	177	135	8,33	31,11
NORBERG	11	8	61	56	37,50	8,93
VÄSTERÅS	406	306	3030	2613	32,68	15,96
SALA	26	24	260	184	8,33	41,30
FAGERSTA	42	26	281	218	61,54	28,90
KÖPING	41	43	385	302	-4,65	27,48
ARBOGA	16	9	89	67	77,78	32,84
<u>Västmanlands län</u>	<u>591</u>	<u>453</u>	<u>4524</u>	<u>3774</u>	<u>30,46</u>	<u>19,87</u>
<b>Dalarnas län</b>						
VANSBRO	3	8	43	52	-62,50	-17,31
MALUNG	10	14	119	122	-28,57	-2,46
GAGNEF	17	13	121	121	30,77	0,00
LEKSAND	10	11	99	106	-9,09	-6,60
RÄTTVIK	13	9	95	86	44,44	10,47
ORSA	7	3	41	49	133,33	-16,33
ÄLVDALEN	3	2	46	33	50,00	39,39
SMEDJEBACKEN	8	5	87	95	60,00	-8,42
MORA	40	49	354	289	-18,37	22,49
FALUN	120	144	993	913	-16,67	8,76
BORLÄNGE	123	105	913	762	17,14	19,82
SÄTER	4	10	84	87	-60,00	-3,45
HEDEMORA	32	41	277	250	-21,95	10,80
AVESTA	96	83	658	575	15,66	14,43
LUDVIKA	53	64	553	541	-17,19	2,22
<u>Dalarnas län</u>	<u>539</u>	<u>561</u>	<u>4483</u>	<u>4081</u>	<u>-3,92</u>	<u>9,85</u>
<b>Gävleborgs län</b>						
OCKELBO	3	4	36	32	-25,00	12,50
HOFORS	12	20	72	77	-40,00	-6,49
OVANÅKER	8	23	85	88	-65,22	-3,41
NORDANSTIG	5	6	56	57	-16,67	-1,75
LJUSDAL	57	36	363	350	58,33	3,71
GÄVLE	287	237	2097	1870	21,10	12,14
SANDVIKEN	93	103	679	611	-9,71	11,13
SÖDERHAMN	41	36	213	258	13,89	-17,44
BOLLNÄS	53	42	436	351	26,19	24,22
HUDIKSVALL	95	72	635	560	31,94	13,39
<u>Gävleborgs län</u>	<u>654</u>	<u>579</u>	<u>4672</u>	<u>4254</u>	<u>12,95</u>	<u>9,83</u>
<b>Västernorrlands län</b>						
ÅNGE	32	18	172	79	77,78	117,72
TIMRÅ	19	21	149	163	-9,52	-8,59
HÄRNÖSAND	51	34	337	247	50,00	36,44
SUNDSVALL	239	208	2183	1898	14,90	15,02
KRAMFORS	15	12	260	122	25,00	113,11

Län/Kommun	AUGUSTI		JANUARI-AUGUSTI		Förändring i %	
	2011	2010	2011	2010	AUGUSTI	JAN-AUG
SOLLEFTEÅ	41	26	227	181	57,69	25,41
ÖRNSKÖLDSVIK	185	141	1159	893	31,21	29,79
<u>Västernorrlands län</u>	<u>582</u>	<u>460</u>	<u>4487</u>	<u>3583</u>	<u>26,52</u>	<u>25,23</u>
<b>Jämtlands län</b>						
RAGUNDA	5	9	43	38	-44,44	13,16
BRÄCKE	3	5	43	43	-40,00	0,00
KROKOM	13	9	136	91	44,44	49,45
STRÖMSUND	43	24	259	227	79,17	14,10
ÅRE	12	12	102	89	0,00	14,61
BERG	2	2	32	51	0,00	-37,25
HÄRJEDALEN	3	7	65	63	-57,14	3,17
ÖSTERSUND	98	120	948	894	-18,33	6,04
<u>Jämtlands län</u>	<u>179</u>	<u>188</u>	<u>1628</u>	<u>1496</u>	<u>-4,79</u>	<u>8,82</u>
<b>Västerbottens län</b>						
NORDMALING	9	4	76	56	125,00	35,71
BJURHOLM	2	1	15	17	100,00	-11,76
VINDELN	7	3	41	55	133,33	-25,45
ROBERTSFORS	8	8	56	43	0,00	30,23
NORSJÖ	3	4	27	34	-25,00	-20,59
MALÅ	3	3	27	29	0,00	-6,90
STORUMAN	3	2	51	20	50,00	155,00
SORSELE	3	1	9	13	200,00	-30,77
DOROTEA	2	2	23	20	0,00	15,00
VÄNNÄS	8	8	73	86	0,00	-15,12
VILHELMINA	1	7	25	28	-85,71	-10,71
ÅSELE	0	4	10	13	-100,00	-23,08
UMEÅ	272	257	2266	2018	5,84	12,29
LYCKSELE	8	6	81	37	33,33	118,92
SKELLEFTEÅ	140	138	1038	923	1,45	12,46
<u>Västerbottens län</u>	<u>469</u>	<u>448</u>	<u>3818</u>	<u>3392</u>	<u>4,69</u>	<u>12,56</u>
<b>Norrbottens län</b>						
ARVIDSJAUR	8	8	64	61	0,00	4,92
ARJEPLOG	5	3	20	15	66,67	33,33
JOKKMOKK	16	4	69	53	300,00	30,19
ÖVERKALIX	2	2	24	29	0,00	-17,24
KALIX	18	30	171	215	-40,00	-20,47
ÖVERTORNEÅ	9	2	33	42	350,00	-21,43
PAJALA	2	9	32	38	-77,78	-15,79
GÄLLIVARE	13	22	196	168	-40,91	16,67
ÄLVSBYEN	12	11	51	52	9,09	-1,92
LULEÅ	238	132	1540	1389	80,30	10,87
PITEÅ	38	44	432	393	-13,64	9,92
BODEN	39	48	233	307	-18,75	-24,10
HAPARANDA	8	8	79	62	0,00	27,42
KIRUNA	32	30	353	326	6,67	8,28
<u>Norrbottens län</u>	<u>440</u>	<u>353</u>	<u>3297</u>	<u>3150</u>	<u>24,65</u>	<u>4,67</u>
<b><u>Hela Landet</u></b>	<b><u>24360</u></b>	<b><u>22362</u></b>	<b><u>200973</u></b>	<b><u>180781</u></b>	<b><u>8,93</u></b>	<b><u>11,17</u></b>

## Län med störst ökningstakt totalt nyregistreringar (jan-aug 2011)

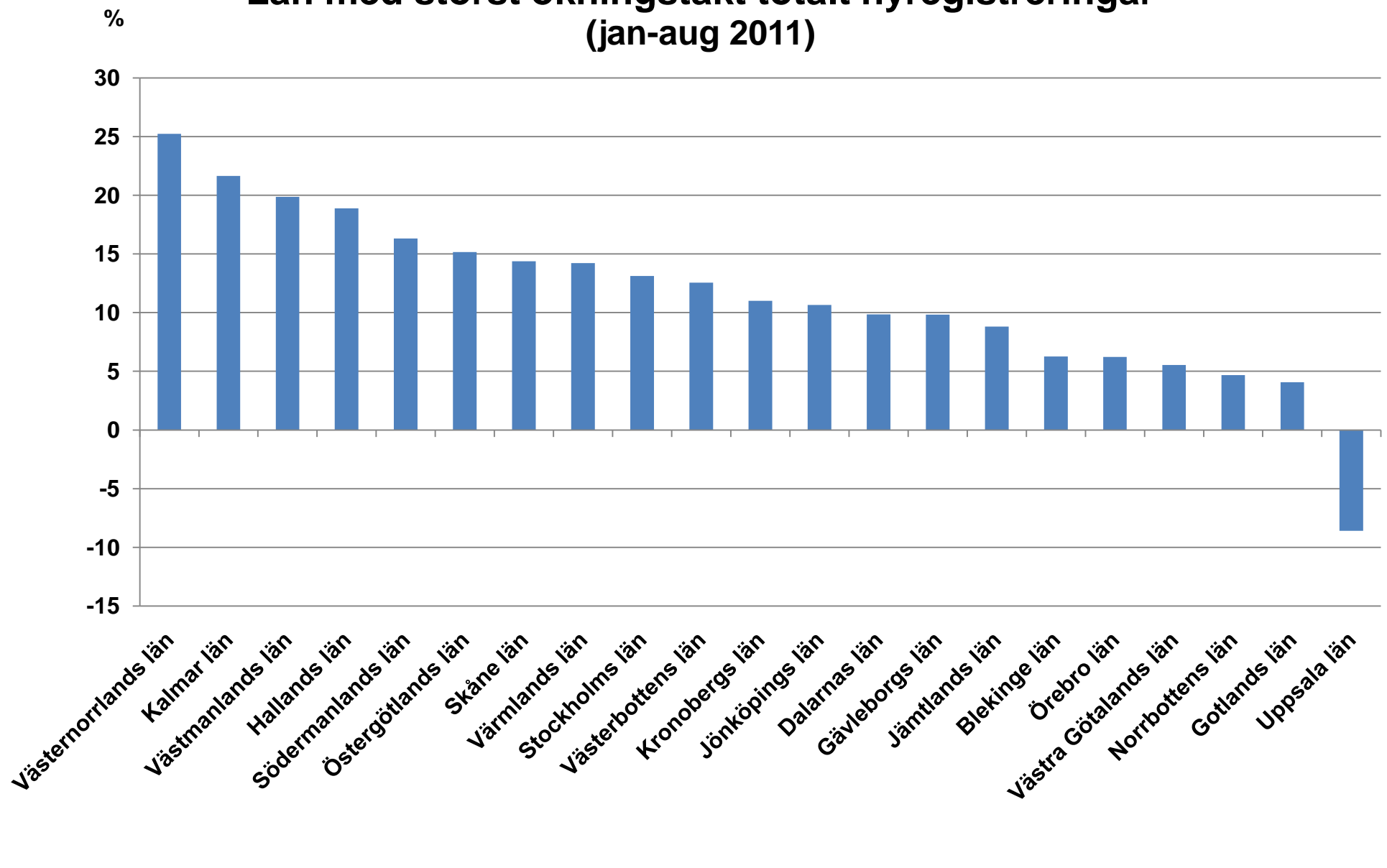

# Kommuner med flest nyregistrerade personbilar (jan-aug 2011)

