

Jämtlands län etta på dieseltoppen

BIL Swedens läns- och kommunfördelade statistik för januari-maj visar att Jämtlands län har den högsta andelen dieslbilar (77 procent) av nybilsregistreringarna. För fem år sedan (2006) var dieselandelen i Jämtland 32 procent. På andra plats i dieselligan hittills i år kom Norrbottens län med en andel på 75 procent. Gotlands län var det län under jan-maj 2011 som hade den högsta andelen miljöbilar av de totala nybilsregistreringarna i länet. Den största procentuella ökningen av totalt antal nyregistrerade personbilar hade Västernorrlands län med ett plus på 41 procent följt av Hallands län med en ökning på 29 procent hittills i år. Klart flest bilar registreras i Stockholms län, där var fjärde ny bil i Sverige registreras.

- Den kraftigt ökade dieselandelen, inte minst av dieslar med koldioxidutsläpp på högst 120 gram per km, har varit en starkt bidragande orsak till att de genomsnittliga koldioxidutsläppen från nya personbilar sjunker i rekordfart. Enligt de officiella siffror som Transportstyrelsen rapporterar till EU-kommissionen och som nyligen presenterades var nya personbilars genomsnittliga koldioxidutsläpp 145 g/km för januari-april i år. Motsvarande siffra var 189 g/km för 2006. Nya bilars koldioxidutsläpp har alltså minskat med imponerande 44 g/km eller 23 procent under de senaste fem åren, säger Bertil Moldén vd för BIL Sweden.

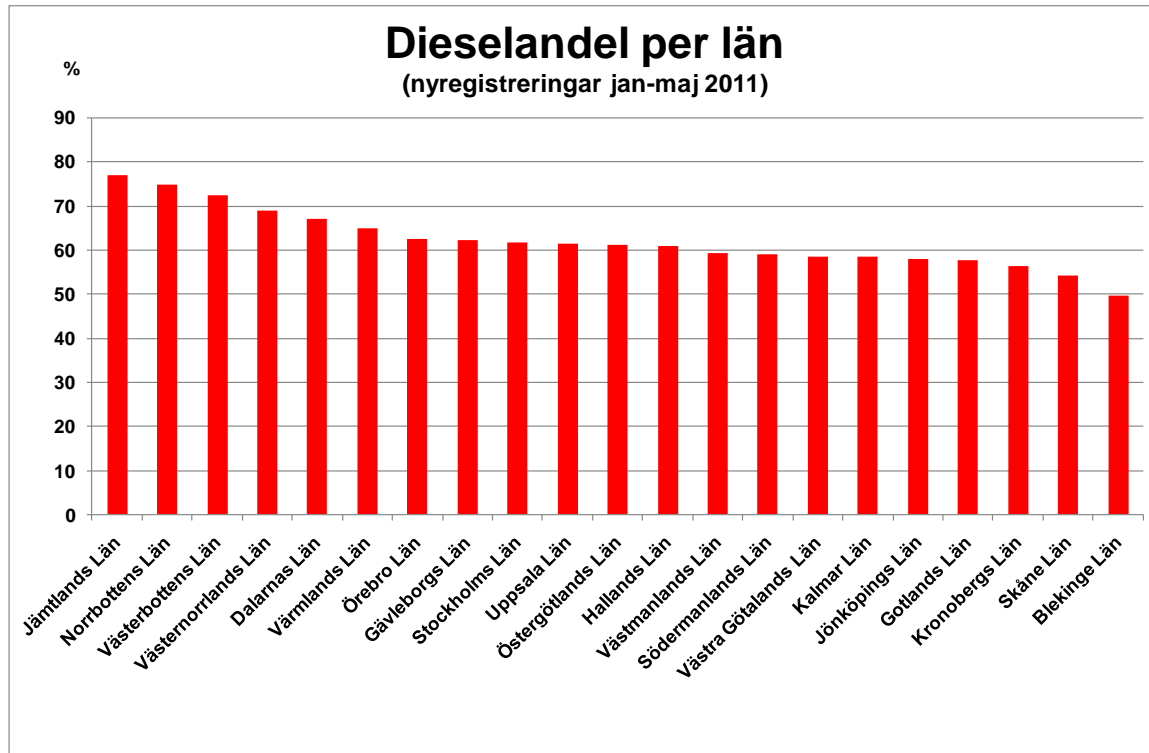

Miljöbilsregistreringar per län - nyregistreringar jan-maj 2011

Gotlands län hade den högsta miljöbilsandelen i landet under jan-maj 2011 då 43,3% av alla nyregistreringar i länet var miljöbilar. På andra plats kom Östergötlands län med 41,2% miljöbilar. Riksgenomsnittet för miljöbilsandelen var 36,8% under jan-maj 2011 jämfört med 36,4% under jan-maj 2010.

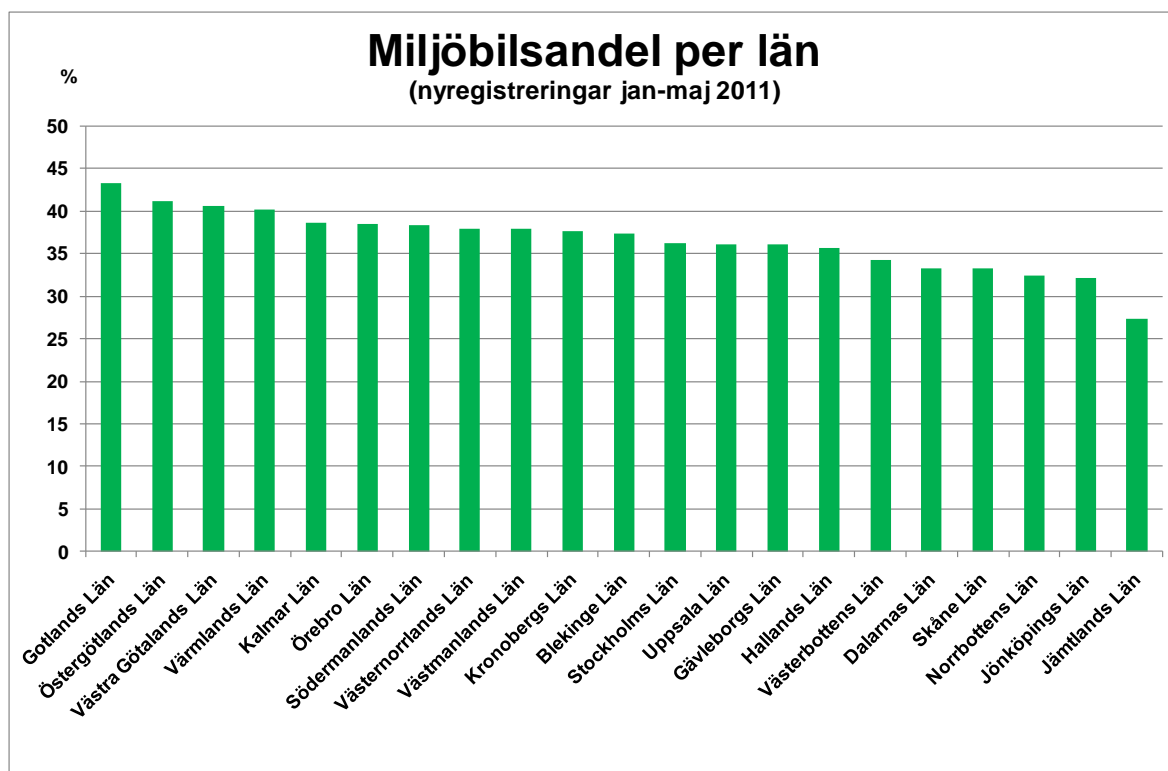

Dieslbilar per län - nyregistreringar jan-maj 2011

Den högsta dieselandelen under jan-maj 2011 hade Jämtlands län med 77,1% dieslar av de totala nyregistreringarna i länet. Den näst högsta dieselandelen hade Norrbottens län 74,8 %. Riksgenomsnittet för dieselandelen under jan-maj 2011 var 60,3% jämfört med 48,1% under jan-maj 2010.

Totala nyregistreringar av personbilar per län och kommun jan-maj 2011

I Stockholms län uppgick det totala antalet nyregistrerade personbilar under jan-maj 2011 till 33 536 vilket är 21,2% fler än under jan-maj 2010. Motsvarande siffror för det näst största länet, Västra Götalands län, var 24 428 registreringar, en uppgång med 11,9%. Det län som hade den största ökningstakten för nyregistreringarna var Västernorrlands län med ett plus på 41,3%, följt av Hallands län med en ökning på 29,2% under jan-maj 2011.

Nyregistreringarna per kommun visar att Stockholm är den kommun i landet som hade flest nyregistreringar under jan-maj 2011 med 17 336 följt av Göteborg med 7 373 registreringar. Sorsele var den kommun som hade minsta antalet registreringar med 4 bilar. De höga registreringarna i Stockholm beror bl.a. annat på att många stora börsbolag har sitt säte i Stockholm och att dessa bilar registreras i Stockholm även om de används i övriga delar av landet. Att Solna har så många registreringar beror på att flera leasing- och hyrbilsbolag har sitt säte i Solna, vilket innebär att många leasingbilar och hyrbilar registreras i Solna men bilarna används i övriga delar av landet.

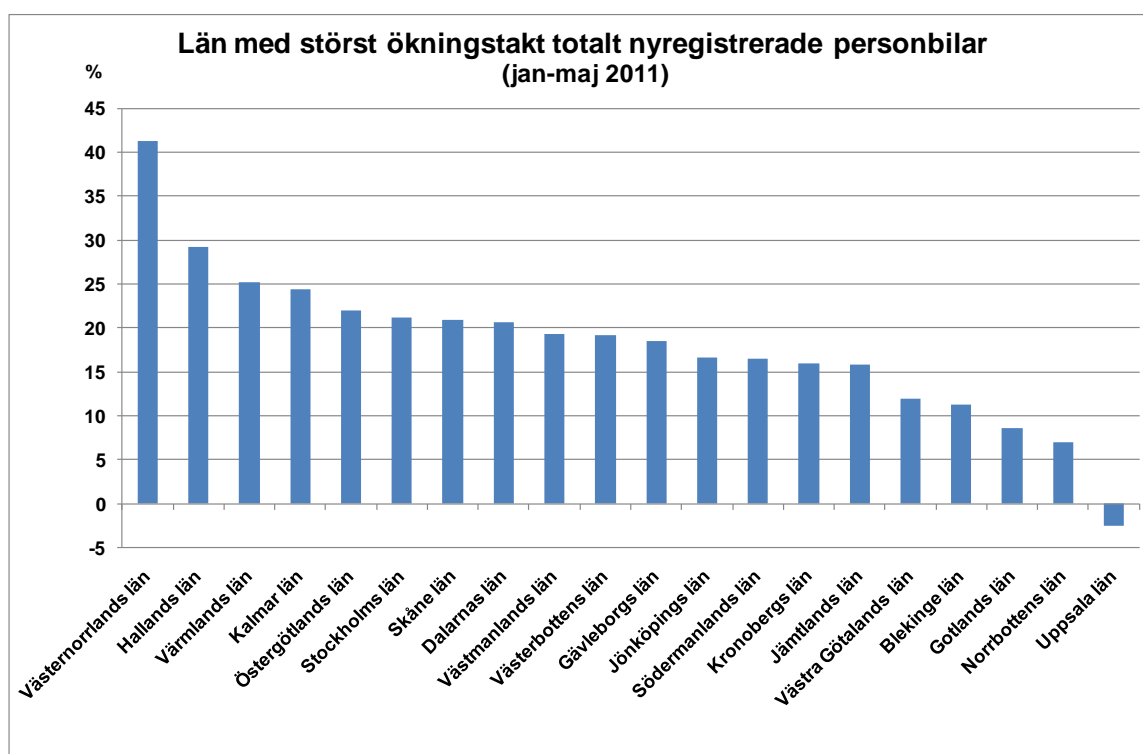

Detaljerad information finns i bifogade material.

För mer information kontakta vd Bertil Moldén, tfn 08-700 41 10 eller 070-638 65 31.

Nyregistrerade miljöbilar per län maj 2011

	MAJ		JANUARI-MAJ		ANDEL I %, ACK		MILJÖBILSANDEL I %, ACK	
	2011	2010	2011	2010	2011	2010	2011	2010
Stockholms Län	3035	2507	12162	10234	25,52%	25,58%	36,27%	36,98%
Uppsala Län	302	295	1310	1329	2,75%	3,32%	36,15%	35,77%
Södermanlands Län	302	252	1221	992	2,56%	2,48%	38,29%	36,23%
Östergötlands Län	620	451	2242	1739	4,71%	4,35%	41,20%	38,99%
Jönköpings Län	459	357	1834	1476	3,85%	3,69%	32,15%	30,18%
Kronobergs Län	270	204	1029	827	2,16%	2,07%	37,58%	35,04%
Kalmar Län	247	169	1057	744	2,22%	1,86%	38,58%	33,79%
Gotlands Län	56	55	207	185	0,43%	0,46%	43,31%	42,05%
Blekinge Län	143	129	584	554	1,23%	1,38%	37,39%	39,49%
Skåne Län	1608	1035	5913	4935	12,41%	12,33%	33,21%	33,50%
Hallands Län	406	254	1658	1186	3,48%	2,96%	35,62%	32,93%
Västra Götalands Län	2402	2541	9900	9119	20,78%	22,79%	40,53%	41,78%
Värmlands Län	362	187	1267	841	2,66%	2,10%	40,13%	33,33%
Örebro Län	287	259	1172	989	2,46%	2,47%	38,49%	35,56%
Västmanlands Län	317	206	1063	853	2,23%	2,13%	37,91%	36,28%
Dalarnas Län	259	189	987	766	2,07%	1,91%	33,29%	31,15%
Gävleborgs Län	284	222	1096	918	2,30%	2,29%	36,14%	35,87%
Västernorrlands Län	255	161	1108	741	2,33%	1,85%	37,97%	35,88%
Jämtlands Län	85	51	293	266	0,61%	0,66%	27,28%	28,69%
Västerbottens Län	249	152	856	686	1,80%	1,71%	34,32%	32,78%
Norrbottens Län	178	151	689	633	1,45%	1,58%	32,44%	31,87%
Totalt miljöbilar	12126	9827	47648	40013	100,00%	100,00%	36,79%	36,45%

* BIL Sweden utgår i sin miljöbilsstatistik från Vägverkets miljöbilsdefinition, som bland annat användes för miljöbilspremien.

Källa: BIL Sweden

Nyregistrerade max 120 gram/diesel per län maj 2011

	MAJ		JAN-MAJ		ANDEL AV HELA RIKETS 120G/DIESEL-REG.		ANDEL 120G/DIESEL AV TOT NYREG MILJÖBILAR I LÄNET	
	2011	2010	2011	2010	JAN-MAJ 2011	JAN-MAJ 2010	JAN-MAJ 2011	JAN-MAJ 2010
					%	%	%	%
Stockholms län	1590	796	6755	3053	23,38	19,37	55,54	29,83
Uppsala län	189	161	857	663	2,97	4,21	65,42	49,89
Södermanlands län	183	119	796	413	2,75	2,62	65,19	41,63
Östergötlands län	415	189	1442	698	4,99	4,43	64,32	40,14
Jönköpings län	261	161	1102	626	3,81	3,97	60,09	42,41
Kronobergs län	148	69	608	323	2,10	2,05	59,09	39,06
Kalmar län	151	69	679	287	2,35	1,82	64,24	38,58
Gotlands län	30	23	135	78	0,47	0,49	65,22	42,16
Blekinge län	86	42	330	176	1,14	1,12	56,51	31,77
Skåne län	943	414	3386	1783	11,72	11,31	57,26	36,13
Hallands län	257	115	1087	532	3,76	3,38	65,56	44,86
Västra Götalands län	1443	1218	5874	3836	20,33	24,34	59,33	42,07
Värmlands län	230	97	832	411	2,88	2,61	65,67	48,87
Örebro län	193	130	783	505	2,71	3,20	66,81	51,06
Västmanlands län	183	60	688	311	2,38	1,97	64,72	36,46
Dalarnas län	159	101	703	419	2,43	2,66	71,23	54,70
Gävleborgs län	190	109	716	422	2,48	2,68	65,33	45,97
Västernorrlands län	171	66	766	323	2,65	2,05	69,13	43,59
Jämtlands län	72	30	222	130	0,77	0,82	75,77	48,87
Västerbottens län	180	74	611	343	2,11	2,18	71,38	50,00
Norrbottens län	131	89	522	429	1,81	2,72	75,76	67,77
T o t a l t	7205	4132	28894	15761	100,00	100,00	60,64	39,39

Nyregistrerade max 120 gram/bensin per län maj 2011

	MAJ		JAN-MAJ		ANDEL AV HELA RIKETS 120G/BENSIN-REG.		ANDEL 120G/BENSIN AV TOT NYREG MILJÖBILAR I LÄNET	
	2011	2010	2011	2010	JAN-MAJ 2011	JAN-MAJ 2010	JAN-MAJ 2011	JAN-MAJ 2010
					%	%	%	%
Stockholms län	504	345	1785	1345	20,82	23,18	14,68	13,14
Uppsala län	72	33	280	129	3,27	2,22	21,37	9,71
Södermanlands län	66	41	234	140	2,73	2,41	19,16	14,11
Östergötlands län	105	81	420	258	4,90	4,45	18,73	14,84
Jönköpings län	101	68	368	228	4,29	3,93	20,07	15,45
Kronobergs län	33	31	181	128	2,11	2,21	17,59	15,48
Kalmar län	46	23	225	104	2,62	1,79	21,29	13,98
Gotlands län	14	7	43	21	0,50	0,36	20,77	11,35
Blekinge län	27	21	117	69	1,36	1,19	20,03	12,45
Skåne län	304	216	1268	930	14,79	16,03	21,44	18,84
Hallands län	62	67	320	222	3,73	3,83	19,30	18,72
Västra Götalands län	490	426	2063	1537	24,06	26,49	20,84	16,85
Värmlands län	63	27	213	94	2,48	1,62	16,81	11,18
Örebro län	49	42	224	125	2,61	2,15	19,11	12,64
Västmanlands län	65	49	180	147	2,10	2,53	16,93	17,23
Dalarnas län	36	19	131	57	1,53	0,98	13,27	7,44
Gävleborgs län	57	21	179	80	2,09	1,38	16,33	8,71
Västernorrlands län	21	31	105	86	1,22	1,48	9,48	11,61
Jämtlands län	5	7	45	21	0,52	0,36	15,36	7,89
Västerbottens län	35	15	110	38	1,28	0,65	12,85	5,54
Norrbottens län	23	14	82	43	0,96	0,74	11,90	6,79
T o t a l t	2178	1584	8573	5802	100,00	100,00	17,99	14,50

Nyregistrerade E85-bilar per län maj 2011

	MAJ		JAN-MAJ		ANDEL AV HELA RIKETS E85-REG.		ANDEL E85 AV TOT NYREG MILJÖBILAR I LÄNET	
	2011	2010	2011	2010	JAN-MAJ 2011	JAN-MAJ 2010	JAN-MAJ 2011	JAN-MAJ 2010
					%	%	%	%
Stockholms län	571	1034	2278	4204	35,09	29,85	18,73	41,08
Uppsala län	27	76	108	399	1,66	2,83	8,24	30,02
Södermanlands län	22	72	94	326	1,45	2,31	7,70	32,86
Östergötlands län	67	147	211	615	3,25	4,37	9,41	35,37
Jönköpings län	74	106	242	486	3,73	3,45	13,20	32,93
Kronobergs län	58	88	175	327	2,70	2,32	17,01	39,54
Kalmar län	46	67	110	290	1,69	2,06	10,41	38,98
Gotlands län	10	24	23	76	0,35	0,54	11,11	41,08
Blekinge län	26	66	118	292	1,82	2,07	20,21	52,71
Skåne län	225	261	686	1473	10,57	10,46	11,60	29,85
Hallands län	60	60	164	332	2,53	2,36	9,89	27,99
Västra Götalands län	278	759	1239	2931	19,09	20,81	12,52	32,14
Värmlands län	61	53	176	288	2,71	2,05	13,89	34,24
Örebro län	27	70	88	265	1,36	1,88	7,51	26,79
Västmanlands län	58	81	131	317	2,02	2,25	12,32	37,16
Dalarnas län	60	66	130	269	2,00	1,91	13,17	35,12
Gävleborgs län	33	83	169	378	2,60	2,68	15,42	41,18
Västernorrlands län	47	56	168	297	2,59	2,11	15,16	40,08
Jämtlands län	3	12	11	100	0,17	0,71	3,75	37,59
Västerbottens län	26	55	102	275	1,57	1,95	11,92	40,09
Norrbottnens län	21	44	69	143	1,06	1,02	10,01	22,59
T o t a l t	1800	3280	6492	14083	100,00	100,00	13,62	35,20

Nyregistrerade gasbilar per län maj 2011

	MAJ		JAN-MAJ		ANDEL AV HELA RIKETS GASBILSREG.		ANDEL GASBILAR AV TOT NYREG MILJÖBILAR I LÄNET	
	2011	2010	2011	2010	JAN-MAJ 2011	JAN-MAJ 2010	JAN-MAJ 2011	JAN-MAJ 2010
					%	%	%	%
Stockholms län	251	209	753	1072	33,71	35,11	6,19	10,47
Uppsala län	8	18	34	98	1,52	3,21	2,60	7,37
Södermanlands län	13	16	47	87	2,10	2,85	3,85	8,77
Östergötlands län	22	24	118	114	5,28	3,73	5,26	6,56
Jönköpings län	12	18	75	107	3,36	3,50	4,09	7,25
Kronobergs län	29	14	45	31	2,01	1,02	4,37	3,75
Kalmar län	1	7	25	34	1,12	1,11	2,37	4,57
Gotlands län	2	1	4	8	0,18	0,26	1,93	4,32
Blekinge län	1		7	11	0,31	0,36	1,20	1,99
Skåne län	100	121	384	578	17,19	18,93	6,49	11,71
Hallands län	24	10	63	71	2,82	2,33	3,80	5,99
Västra Götalands län	131	104	490	596	21,93	19,52	4,95	6,54
Värmlands län	2	6	14	38	0,63	1,24	1,10	4,52
Örebro län	8	13	37	73	1,66	2,39	3,16	7,38
Västmanlands län	10	13	51	65	2,28	2,13	4,80	7,62
Dalarnas län		1		4	0,00	0,13	0,00	0,52
Gävleborgs län		4	8	14	0,36	0,46	0,73	1,53
Västernorrlands län	16	6	58	22	2,60	0,72	5,23	2,97
Jämtlands län	3	1	5	12	0,22	0,39	1,71	4,51
Västerbottens län	4	3	16	14	0,72	0,46	1,87	2,04
Norrbottens län		2		4	0,00	0,13	0,00	0,63
T o t a l t	637	591	2234	3053	100,00	100,00	4,69	7,63

Nyregistrerade hybridbilar per län maj 2011

	MAJ		JAN-MAJ		ANDEL AV HELA RIKETS HYBRIDBILSREG.		ANDEL HYBRID AV TOT NYREG MILJÖBILAR I LÄNET	
	2011	2010	2011	2010	JAN-MAJ 2011	JAN-MAJ 2010	JAN-MAJ 2011	JAN-MAJ 2010
					%	%	%	%
Stockholms län	119	123	591	560	40,62	42,62	4,86	5,47
Uppsala län	6	7	31	40	2,13	3,04	2,37	3,01
Södermanlands län	18	4	50	26	3,44	1,98	4,10	2,62
Östergötlands län	11	10	51	54	3,51	4,11	2,27	3,11
Jönköpings län	11	4	47	29	3,23	2,21	2,56	1,96
Kronobergs län	2	2	20	18	1,37	1,37	1,94	2,18
Kalmar län	3	3	18	29	1,24	2,21	1,70	3,90
Gotlands län			2	2	0,14	0,15	0,97	1,08
Blekinge län	3		12	6	0,82	0,46	2,05	1,08
Skåne län	36	23	189	171	12,99	13,01	3,20	3,47
Hallands län	3	2	24	29	1,65	2,21	1,45	2,45
Västra Götalands län	60	34	234	219	16,08	16,67	2,36	2,40
Värmlands län	6	4	32	10	2,20	0,76	2,53	1,19
Örebro län	10	4	40	21	2,75	1,60	3,41	2,12
Västmanlands län	1	3	13	13	0,89	0,99	1,22	1,52
Dalarnas län	4	2	23	17	1,58	1,29	2,33	2,22
Gävleborgs län	4	5	24	24	1,65	1,83	2,19	2,61
Västernorrlands län		2	11	13	0,76	0,99	0,99	1,75
Jämtlands län	2	1	10	3	0,69	0,23	3,41	1,13
Västerbottens län	4	5	17	16	1,17	1,22	1,99	2,33
Norrbottens län	3	2	16	14	1,10	1,07	2,32	2,21
<u>T o t a l t</u>	<u>306</u>	<u>240</u>	<u>1455</u>	<u>1314</u>	<u>100,00</u>	<u>100,00</u>	<u>3,05</u>	<u>3,28</u>

Miljöbilsandel per län

(nyregistreringar jan-maj 2011)

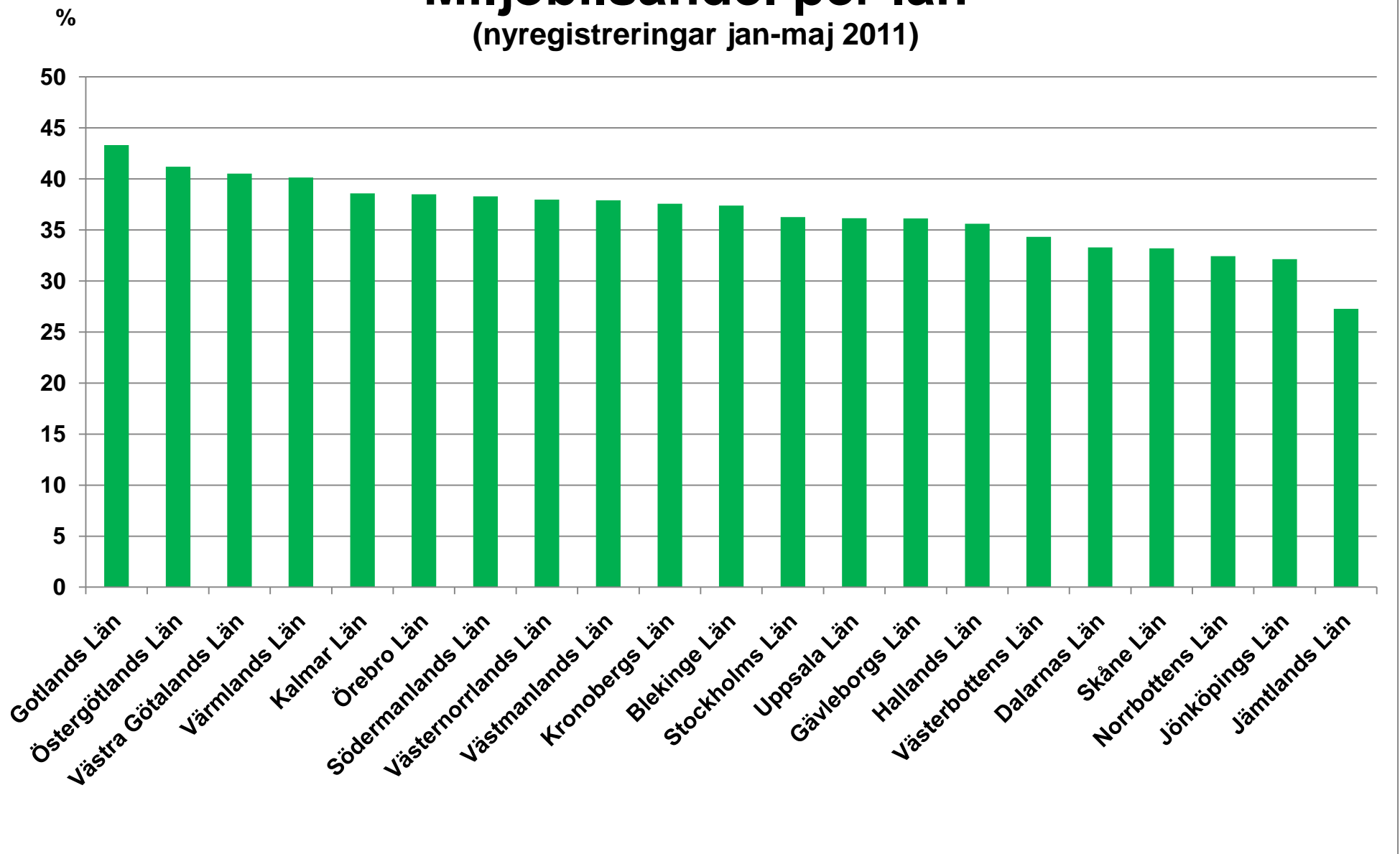

Nyregistrerade miljöbilar per kommun maj 2011

Län/Kommun	MAJ		JAN-MAJ		Förändring i %		Miljöbilar i % av tot nyreg jan-maj i kommunen	
	2011	2010	2011	2010	MAJ	JAN-MAJ	2011	2010
Stockholms län								
UPPLANDS-VÄSBY	52	39	219	203	33,33	7,88	39,60	41,86
VALLENTUNA	17	19	82	56	-10,53	46,43	34,17	26,42
ÖSTERÅKER	21	33	126	109	-36,36	15,60	32,64	31,78
VÄRMDÖ	23	18	99	97	27,78	2,06	28,61	32,44
JÄRFÄLLA	72	59	239	317	22,03	-24,61	41,78	51,05
EKERÖ	11	8	52	53	37,50	-1,89	27,66	30,64
HUDDINGE	143	72	372	353	98,61	5,38	31,10	30,70
BOTKYRKA	52	32	162	150	62,50	8,00	31,76	32,68
SALEM	20	5	51	32	300,00	59,38	46,36	35,56
HANINGE	94	46	307	166	104,35	84,94	38,00	30,07
TYRESÖ	18	19	97	88	-5,26	10,23	30,79	36,67
UPPLANDS-BRO	14	14	54	48	0,00	12,50	30,68	32,43
NYKVARN	7	4	43	18	75,00	138,89	43,00	24,66
TÄBY	62	46	271	207	34,78	30,92	34,09	31,22
DANDERYD	36	21	97	93	71,43	4,30	24,68	24,09
SOLLENTUNA	58	39	243	185	48,72	31,35	32,62	33,21
STOCKHOLM	1495	1325	6527	5454	12,83	19,67	37,65	38,97
SÖDERTÄLJE	107	64	331	229	67,19	44,54	30,45	26,02
NACKA	173	107	723	544	61,68	32,90	37,79	40,72
SUNDBYBERG	40	35	180	197	14,29	-8,63	41,19	47,02
SOLNA	355	373	1334	1157	-4,83	15,30	36,28	36,80
LIDINGÖ	29	20	103	79	45,00	30,38	31,21	28,62
VAXHOLM	8	1	25	12	700,00	108,33	29,76	20,00
NORRTÄLJE	65	64	251	238	1,56	5,46	32,47	33,66
SIGTUNA	33	29	107	95	13,79	12,63	36,03	37,40
NYNÄSHAMN	30	15	67	54	100,00	24,07	39,64	35,76
<u>Stockholms län</u>	<u>3035</u>	<u>2507</u>	<u>12162</u>	<u>10234</u>	<u>21,06</u>	<u>18,84</u>	<u>36,27</u>	<u>36,98</u>
Uppsala län								
HÅBO	16	7	79	53	128,57	49,06	39,90	36,55
ÄLVKARLEBY	3	2	19	15	50,00	26,67	46,34	34,09
KNIVSTA	11	12	43	41	-8,33	4,88	31,85	34,75
HEBY	3	6	29	23	-50,00	26,09	36,25	32,86
TIERP	11	8	40	34	37,50	17,65	34,78	40,48
UPPSALA	191	193	752	854	-1,04	-11,94	33,65	34,39
ENKÖPING	57	59	300	252	-3,39	19,05	45,18	40,65
ÖSTHAMMAR	10	8	48	57	25,00	-15,79	30,77	37,75
<u>Uppsala län</u>	<u>302</u>	<u>295</u>	<u>1310</u>	<u>1329</u>	<u>2,37</u>	<u>-1,43</u>	<u>36,15</u>	<u>35,77</u>

Län/Kommun	MAJ		JAN-MAJ		Förändring i %		Miljöbilar i % av totalt nyreg jan-maj i kommunen	
	2011	2010	2011	2010	MAJ	JAN-MAJ	2011	2010
Södermanlands län								
VINGÅKER	5	4	18	18	25,00	0,00	26,09	32,73
GNESTA	2	4	25	12	-50,00	108,33	32,05	22,22
NYKÖPING	84	88	336	305	-4,55	10,16	40,29	40,78
OXELÖSUND	3	4	17	24	-25,00	-29,17	28,81	36,36
FLEN	8	5	36	32	60,00	12,50	34,62	35,16
KATRINEHOLM	45	29	172	121	55,17	42,15	41,55	36,23
ESKILSTUNA	107	87	430	339	22,99	26,84	38,60	35,53
STRÄNGNÄS	40	25	163	114	60,00	42,98	39,00	33,24
TROSA	8	6	24	27	33,33	-11,11	24,24	29,03
<u>Södermanlands län</u>	<u>302</u>	<u>252</u>	<u>1221</u>	<u>992</u>	<u>19,84</u>	<u>23,08</u>	<u>38,29</u>	<u>36,23</u>
Östergötlands län								
ÖDESHÖG	5	3	12	6	66,67	100,00	37,50	30,00
YDRE	3	3	11	8	0,00	37,50	40,74	36,36
KINDA	9	10	53	43	-10,00	23,26	31,93	31,62
BOXHOLM	3	3	19	12	0,00	58,33	48,72	40,00
ÅTVIDABERG	9	7	45	18	28,57	150,00	45,00	32,73
FINSPÅNG	13	13	64	60	0,00	6,67	44,44	46,51
VALDEMARSVIK	3	3	16	17	0,00	-5,88	37,21	40,48
LINKÖPING	299	191	1018	761	56,54	33,77	45,12	42,07
NORRKÖPING	178	134	600	506	32,84	18,58	38,12	37,21
SÖDERKÖPING	20	11	45	29	81,82	55,17	40,54	31,87
MOTALA	58	55	238	200	5,45	19,00	40,07	40,08
VADSTENA	6	7	40	19	-14,29	110,53	48,19	35,85
MJÖLBY	14	11	81	60	27,27	35,00	29,67	28,04
<u>Östergötlands län</u>	<u>620</u>	<u>451</u>	<u>2242</u>	<u>1739</u>	<u>37,47</u>	<u>28,92</u>	<u>41,20</u>	<u>38,99</u>
Jönköpings län								
ANEBY	1	1	8	3	0,00	166,67	28,57	12,00
GNOSJÖ	4	8	24	50	-50,00	-52,00	26,67	40,32
MULLSJÖ	7	2	16	11	250,00	45,45	36,36	25,00
HABO	6	4	24	18	50,00	33,33	15,79	10,91
GISLAVED	35	36	116	109	-2,78	6,42	33,92	30,97
VAGGERYD	4	6	18	18	-33,33	0,00	31,58	36,00
JÖNKÖPING	245	161	969	708	52,17	36,86	32,99	29,97
NÄSSJÖ	33	28	115	119	17,86	-3,36	28,54	32,87
VÄRNAMO	70	50	270	202	40,00	33,66	30,89	29,45
SÄVSJÖ	4	6	17	22	-33,33	-22,73	29,31	30,99
VETLANDA	27	23	126	89	17,39	41,57	36,84	25,57
EKSJÖ	9	12	42	47	-25,00	-10,64	31,11	43,93
TRANÅS	14	20	89	80	-30,00	11,25	36,63	41,03
<u>Jönköpings län</u>	<u>459</u>	<u>357</u>	<u>1834</u>	<u>1476</u>	<u>28,57</u>	<u>24,25</u>	<u>32,15</u>	<u>30,18</u>

Län/Kommun	MAJ		JAN-MAJ		Förändring i %		Miljöbilar i % av totalt nyreg jan-maj i kommunen	
	2011	2010	2011	2010	MAJ	JAN-MAJ	2011	2010
Kronobergs län								
UPPVIDINGE	6	8	21	24	-25,00	-12,50	30,43	32,00
LESSEBO	14	7	28	22	100,00	27,27	34,57	31,43
TINGSRYD	8	14	39	39	-42,86	0,00	35,78	33,62
ALVESTA	14	9	63	47	55,56	34,04	40,13	32,41
ÄLMHULT	39	21	72	52	85,71	38,46	43,90	37,41
MARKARYD	9	2	23	17	350,00	35,29	22,12	18,68
VÄXJÖ	144	113	665	520	27,43	27,88	39,63	37,90
LJUNGBY	36	30	118	106	20,00	11,32	31,38	30,11
<u>Kronobergs län</u>	<u>270</u>	<u>204</u>	<u>1029</u>	<u>827</u>	<u>32,35</u>	<u>24,43</u>	<u>37,58</u>	<u>35,04</u>
Kalmar län								
HÖGSBY	1	1	7	4	0,00	75,00	28,00	13,33
TORSÅS	21	4	42	14	425,00	200,00	61,76	40,00
MÖRBYLÅNGA	16	7	38	34	128,57	11,76	33,93	35,42
HULTSFRED	9	3	39	19	200,00	105,26	40,21	26,39
MÖNSTERÅS	8	7	34	23	14,29	47,83	37,36	31,51
EMMABODA	2	6	13	17	-66,67	-23,53	30,23	27,42
KALMAR	90	63	390	302	42,86	29,14	39,80	37,61
NYBRO	12	12	39	43	0,00	-9,30	33,91	38,74
OSKARSHAMN	31	14	145	70	121,43	107,14	43,41	28,69
VÄSTERVIK	20	27	160	110	-25,93	45,45	39,22	36,07
VIMMERBY	33	19	134	93	73,68	44,09	34,90	30,29
BORGHOLM	4	6	16	15	-33,33	6,67	19,28	23,44
<u>Kalmar län</u>	<u>247</u>	<u>169</u>	<u>1057</u>	<u>744</u>	<u>46,15</u>	<u>42,07</u>	<u>38,58</u>	<u>33,79</u>
Gotlands län								
GOTLAND	56	55	207	185	1,82	11,89	43,31	42,05
<u>Gotlands län</u>	<u>56</u>	<u>55</u>	<u>207</u>	<u>185</u>	<u>1,82</u>	<u>11,89</u>	<u>43,31</u>	<u>42,05</u>
Blekinge län								
OLOFSTRÖM	12	8	36	45	50,00	-20,00	27,48	45,92
KARLSKRONA	64	42	273	214	52,38	27,57	40,81	41,80
RONNEBY	12	47	65	115	-74,47	-43,48	41,40	56,93
KARLSHAMN	46	26	173	137	76,92	26,28	35,89	30,44
SÖLVESBORG	9	6	37	43	50,00	-13,95	30,08	30,50
<u>Blekinge län</u>	<u>143</u>	<u>129</u>	<u>584</u>	<u>554</u>	<u>10,85</u>	<u>5,42</u>	<u>37,39</u>	<u>39,49</u>
Skåne län								
SVALÖV	6	6	30	17	0,00	76,47	33,71	23,61
STAFFANSTORP	12	23	54	60	-47,83	-10,00	28,13	32,61
BURLÖV	8	6	34	32	33,33	6,25	23,13	22,22
VELLINGE	41	15	109	78	173,33	39,74	29,54	24,61

Län/Kommun	MAJ		JAN-MAJ		Förändring i %		Miljöbilar i % av totalt nyreg jan-maj i kommunen	
	2011	2010	2011	2010	MAJ	JAN-MAJ	2011	2010
ÖSTRA GÖINGE	9	7	32	39	28,57	-17,95	27,59	42,86
ÖRKELLJUNGA	10	7	31	25	42,86	24,00	36,90	26,04
BJUV	7	5	37	32	40,00	15,63	21,51	19,28
KÄVLINGE	12	13	67	56	-7,69	19,64	29,91	28,14
LOMMA	12	13	59	44	-7,69	34,09	28,50	29,73
SVEDALA	15	9	58	55	66,67	5,45	32,22	28,95
SKURUP	21	3	68	29	600,00	134,48	40,96	27,10
SJÖBO	6	16	57	47	-62,50	21,28	37,50	33,10
HÖRBY	15	17	57	57	-11,76	0,00	24,46	38,00
HÖÖR	17	10	62	44	70,00	40,91	43,06	30,56
TOMELILLA	25	9	95	73	177,78	30,14	27,22	25,52
BROMÖLLA	6	5	25	26	20,00	-3,85	39,68	36,62
OSBY	2	4	26	23	-50,00	13,04	26,00	30,67
PERSTORP	4	5	14	11	-20,00	27,27	46,67	37,93
KLIPPAN	3	9	22	35	-66,67	-37,14	26,51	36,08
ÅSTORP	11	2	34	28	450,00	21,43	29,31	31,82
BÅSTAD	10	11	45	44	-9,09	2,27	30,41	40,37
MALMÖ	541	387	2005	1872	39,79	7,10	35,66	37,22
LUND	226	75	706	276	201,33	155,80	34,93	29,97
LANDSKRONA	8	9	52	46	-11,11	13,04	21,22	25,27
HELSINGBORG	165	121	686	669	36,36	2,54	30,90	34,20
HÖGANÄS	11	11	69	44	0,00	56,82	28,99	23,91
ESLÖV	23	14	89	115	64,29	-22,61	35,32	51,34
YSTAD	55	17	163	114	223,53	42,98	36,55	33,83
TRELLEBORG	34	26	112	112	30,77	0,00	30,68	32,18
KRISTIANSTAD	162	82	498	383	97,56	30,03	37,67	33,60
SIMRISHAMN	23	22	84	75	4,55	12,00	31,58	31,91
ÄNGELHOLM	70	45	283	210	55,56	34,76	29,57	26,75
HÄSSLEHOLM	38	31	150	164	22,58	-8,54	30,67	33,88
<u>Skåne län</u>	<u>1608</u>	<u>1035</u>	<u>5913</u>	<u>4935</u>	<u>55,36</u>	<u>19,82</u>	<u>33,21</u>	<u>33,50</u>
Hallands län								
HYLTE	7	5	24	20	40,00	20,00	30,77	23,53
HALMSTAD	192	98	658	402	95,92	63,68	36,21	31,93
LAHOLM	13	9	70	35	44,44	100,00	29,54	20,71
FALKENBERG	25	27	145	131	-7,41	10,69	37,28	34,11
VARBERG	73	46	340	223	58,70	52,47	35,98	34,47
KUNGSBACKA	96	69	421	375	39,13	12,27	35,41	35,44
<u>Hallands län</u>	<u>406</u>	<u>254</u>	<u>1658</u>	<u>1186</u>	<u>59,84</u>	<u>39,80</u>	<u>35,62</u>	<u>32,93</u>
Västra Götalands län								
HÄRRYDA	28	31	132	122	-9,68	8,20	38,15	39,61
PARTILLE	33	18	139	104	83,33	33,65	40,41	37,01

Län/Kommun	MAJ		JAN-MAJ		Förändring i %		Miljöbilar i % av totalt nyreg jan-maj i kommunen	
	2011	2010	2011	2010	MAJ	JAN-MAJ	2011	2010
ÖCKERÖ	8	4	35	27	100,00	29,63	31,25	33,33
STENUNGSUND	40	51	141	159	-21,57	-11,32	44,48	45,30
TJÖRN	16	6	69	46	166,67	50,00	37,70	35,38
ORUST	10	11	54	50	-9,09	8,00	36,73	37,04
SOTENÄS	2	8	59	25	-75,00	136,00	47,97	31,25
MUNKEDAL	5	8	39	21	-37,50	85,71	38,24	25,61
TANUM	19	16	71	51	18,75	39,22	46,41	39,84
DALS-ED	13	19	28	52	-31,58	-46,15	59,57	58,43
FÄRGELANDA	2	10	18	17	-80,00	5,88	36,00	47,22
ALE	16	32	88	91	-50,00	-3,30	36,07	41,74
LERUM	35	28	148	140	25,00	5,71	43,15	43,08
VÅRGÅRDA	9	1	37	23	800,00	60,87	40,22	31,08
BOLLEBYGD	6	11	31	33	-45,45	-6,06	40,79	41,25
GRÄSTORP	8	4	27	24	100,00	12,50	22,69	25,81
ESSUNGA	3	2	11	8	50,00	37,50	32,35	27,59
KARLSBORG	4	4	21	15	0,00	40,00	35,59	27,78
GULLSPÅNG	7	1	26	18	600,00	44,44	54,17	46,15
TRANEMO	9	11	32	35	-18,18	-8,57	32,99	38,46
BENGTSFORS	7	15	39	33	-53,33	18,18	37,50	25,38
MELLERUD	11	1	43	31		38,71	51,19	36,90
LILLA EDET	15	9	62	39	66,67	58,97	41,89	42,86
MARK	54	32	226	148	68,75	52,70	40,50	34,99
SVENLJUNGA	12	12	52	36	0,00	44,44	44,44	43,90
HERRLJUNGA	7	8	24	25	-12,50	-4,00	32,43	42,37
VARA	9	11	68	61	-18,18	11,48	37,99	40,13
GÖTENE	13	7	49	30	85,71	63,33	29,88	28,30
TIBRO	8	8	33	30	0,00	10,00	41,25	37,50
TÖREBODA	9	8	31	24	12,50	29,17	34,83	34,78
GÖTEBORG	797	1094	3120	3533	-27,15	-11,69	42,32	48,32
MÖLNDAL	211	169	851	661	24,85	28,74	32,48	31,69
KUNGÄLV	84	61	305	252	37,70	21,03	41,78	37,44
LYSEKIL	20	19	82	71	5,26	15,49	44,57	42,26
UDDEVALLA	77	70	312	257	10,00	21,40	39,44	34,27
STRÖMSTAD	26	13	77	70	100,00	10,00	31,30	36,84
VÄNERSBORG	111	45	297	247	146,67	20,24	55,31	53,70
TROLLHÄTTAN	101	233	800	539	-56,65	48,42	47,53	43,29
ALINGSÅS	44	37	217	183	18,92	18,58	38,68	35,40
BORÅS	198	168	715	592	17,86	20,78	36,72	36,48
ULRICEHAMN	26	26	130	104	0,00	25,00	35,81	32,60
ÅMÅL	10	11	53	37	-9,09	43,24	42,40	34,58
MARIESTAD	41	13	140	92	215,38	52,17	46,36	36,22

Län/Kommun	MAJ		JAN-MAJ		Förändring i %		Miljöbilar i % av totalt nyreg. jan-maj i kommunen	
	2011	2010	2011	2010	MAJ	JAN-MAJ	2011	2010
LIDKÖPING	65	66	280	275	-1,52	1,82	45,31	46,77
SKARA	15	17	63	84	-11,76	-25,00	33,51	39,62
SKÖVDE	113	77	400	438	46,75	-8,68	39,68	46,55
HJO	5	5	31	18	0,00	72,22	43,06	39,13
TIDAHOLM	4	6	31	17	-33,33	82,35	40,79	32,69
FALKÖPING	36	24	163	131	50,00	24,43	43,94	43,38
<u>Västra Götalands län</u>	<u>2402</u>	<u>2541</u>	<u>9900</u>	<u>9119</u>	<u>-5,47</u>	<u>8,56</u>	<u>40,53</u>	<u>41,78</u>
Värmlands län								
KIL	5	9	25	22	-44,44	13,64	37,31	28,95
EDA	2	2	22	16	0,00	37,50	35,48	31,37
TORSBY	8	3	30	30	166,67	0,00	31,25	32,61
STORFORS	2	0	6	5		20,00	24,00	22,73
HAMMARÖ	40	12	81	28	233,33	189,29	57,86	27,45
MUNKFORS	2	0	9	6		50,00	64,29	33,33
FORSHAGA	1	6	26	20	-83,33	30,00	41,94	32,79
GRUMS	7	3	31	12	133,33	158,33	45,59	32,43
ÅRJÄNG	7	5	34	18	40,00	88,89	37,78	25,35
SUNNE	11	6	54	37	83,33	45,95	52,43	42,53
KARLSTAD	168	85	615	401	97,65	53,37	37,89	32,34
KRISTINEHAMN	32	28	119	110	14,29	8,18	41,61	42,47
FILIPSTAD	6	4	30	30	50,00	0,00	44,12	46,15
HAGFORS	8	3	17	18	166,67	-5,56	26,98	27,27
ARVIKA	46	14	120	67	228,57	79,10	43,32	31,90
SÄFFLE	17	7	48	21	142,86	128,57	42,48	31,82
<u>Värmlands län</u>	<u>362</u>	<u>187</u>	<u>1267</u>	<u>841</u>	<u>93,58</u>	<u>50,65</u>	<u>40,13</u>	<u>33,33</u>
Örebro län								
LEKEBERG	4	2	28	9	100,00	211,11	63,64	21,95
LAXÅ	4	3	20	12	33,33	66,67	37,04	40,00
HALLSBERG	7	8	37	31	-12,50	19,35	37,76	42,47
DEGERFORS	8	5	25	25	60,00	0,00	39,06	33,78
HÄLLEFORS	4	8	30	23	-50,00	30,43	39,47	35,94
LJUSNARSBERG	1	0	9	7		28,57	36,00	25,00
ÖREBRO	174	147	681	582	18,37	17,01	38,26	35,73
KUMLA	15	13	65	46	15,38	41,30	47,10	35,38
ASKERSUND	8	11	30	31	-27,27	-3,23	40,00	42,47
KARLSKOGA	30	17	109	70	76,47	55,71	34,28	28,81
NORA	13	15	52	55	-13,33	-5,45	44,83	41,67
LINDESBERG	19	30	86	98	-36,67	-12,24	33,46	37,12
<u>Örebro län</u>	<u>287</u>	<u>259</u>	<u>1172</u>	<u>989</u>	<u>10,81</u>	<u>18,50</u>	<u>38,49</u>	<u>35,56</u>
Västmanlands län								
SKINNSKATTEBERG	3	2	14	8	50,00	75,00	38,89	32,00
SURAHAMMAR	1	9	20	22	-88,89	-9,09	28,57	34,92
KUNGSÖR	2	5	18	12	-60,00	50,00	39,13	34,29
HALLSTAHAMMAR	14	6	42	30	133,33	40,00	36,84	36,59
NORBERG	1	0	9	4		125,00	24,32	14,81

Län/Kommun	MAJ		JAN-MAJ		Förändring i %		Miljöbilar i % av totalt nyreg jan-maj i kommunen	
	2011	2010	2011	2010	MAJ	JAN-MAJ	2011	2010
VÄSTERÅS	237	150	737	645	58,00	14,26	39,69	39,09
SALA	15	11	73	35	36,36	108,57	44,24	35,71
FAGERSTA	9	9	49	33	0,00	48,48	27,53	21,57
KÖPING	29	12	81	52	141,67	55,77	32,27	29,38
ARBOGA	6	2	20	12	200,00	66,67	40,00	29,27
<u>Västmanlands län</u>	<u>317</u>	<u>206</u>	<u>1063</u>	<u>853</u>	<u>53,88</u>	<u>24,62</u>	<u>37,91</u>	<u>36,28</u>
Dalarnas län								
VANSBRO	1	4	6	13	-75,00	-53,85	21,43	52,00
MALUNG	4	4	24	23	0,00	4,35	31,17	29,11
GAGNEF	5	5	23	25	0,00	-8,00	34,33	36,76
LEKSAND	3	5	15	13	-40,00	15,38	24,59	20,97
RÄTTVIK	4	4	22	19	0,00	15,79	33,85	32,76
ORSA	2	2	8	8	0,00	0,00	36,36	22,86
ÄLVDALEN	1	2	6	4	-50,00	50,00	18,18	21,05
SMEDJEBACKEN	5	8	13	23	-37,50	-43,48	24,07	40,35
MORA	31	13	111	46	138,46	141,30	45,49	29,49
FALUN	66	48	255	191	37,50	33,51	38,29	36,80
BORLÄNGE	50	25	191	152	100,00	25,66	31,57	31,93
SÄTER	5	4	14	20	25,00	-30,00	26,42	39,22
HEDEMORA	12	14	62	59	-14,29	5,08	34,44	39,07
AVESTA	30	22	110	64	36,36	71,88	25,64	17,83
LUDVIKA	40	29	127	106	37,93	19,81	33,33	30,81
<u>Dalarnas län</u>	<u>259</u>	<u>189</u>	<u>987</u>	<u>766</u>	<u>37,04</u>	<u>28,85</u>	<u>33,29</u>	<u>31,15</u>
Gävleborgs län								
OCKELBO	2	3	9	6	-33,33	50,00	32,14	30,00
HOFORS	6	2	14	5	200,00	180,00	36,84	13,51
OVANÅKER	3	5	18	16	-40,00	12,50	30,51	34,78
NORDANSTIG	5	2	14	10	150,00	40,00	33,33	31,25
LJUSDAL	9	15	58	50	-40,00	16,00	25,55	21,65
GÄVLE	111	103	485	441	7,77	9,98	35,79	38,65
SANDVIKEN	62	18	179	87	244,44	105,75	38,66	25,00
SÖDERHAMN	12	18	42	80	-33,33	-47,50	33,87	54,42
BOLLNÄS	35	19	120	87	84,21	37,93	41,10	41,43
HUDIKSVALL	39	37	157	136	5,41	15,44	38,77	39,19
<u>Gävleborgs län</u>	<u>284</u>	<u>222</u>	<u>1096</u>	<u>918</u>	<u>27,93</u>	<u>19,39</u>	<u>36,14</u>	<u>35,87</u>
Västernorrlands län								
ÅNGE	33	5	52	19	560,00	173,68	48,60	47,50
TIMRÅ	9	13	46	43	-30,77	6,98	45,10	44,79
HÄRNÖSAND	20	14	103	58	42,86	77,59	47,25	40,85
SUNDSVALL	100	86	463	384	16,28	20,57	32,04	34,32
KRAMFORS	14	3	123	20	366,67	515,00	63,40	31,75
SOLLEFTEÅ	10	5	56	31	100,00	80,65	39,44	31,96

Län/Kommun	MAJ		JAN-MAJ		Förändring i %		Miljöbilar i % av totalt nyreg jan-maj i kommunen	
	2011	2010	2011	2010	MAJ	JAN-MAJ	2011	2010
ÖRNSKÖLDSVIK	69	35	265	186	97,14	42,47	37,32	36,61
<u>Västernorrlands län</u>	<u>255</u>	<u>161</u>	<u>1108</u>	<u>741</u>	<u>58,39</u>	<u>49,53</u>	<u>37,97</u>	<u>35,88</u>
Jämtlands län								
RAGUNDA	1	2	3	5	-50,00	-40,00	10,34	20,83
BRÄCKE	3	2	7	7	50,00	0,00	21,21	25,00
KROKOM	11	5	23	11	120,00	109,09	24,47	18,33
STRÖMSUND	5	2	24	23	150,00	4,35	16,33	15,44
ÅRE	5	1	8	14	400,00	-42,86	11,27	24,14
BERG	0	4	5	10	-100,00	-50,00	21,74	32,26
HÄRJEDALEN	3	1	6	8	200,00	-25,00	12,77	17,78
ÖSTERSUND	57	34	217	188	67,65	15,43	34,44	35,34
<u>Jämtlands län</u>	<u>85</u>	<u>51</u>	<u>293</u>	<u>266</u>	<u>66,67</u>	<u>10,15</u>	<u>27,28</u>	<u>28,69</u>
Västerbottens län								
NORDMALING	8	0	27	7		285,71	61,36	24,14
BJURHOLM	1	0	2	2		0,00	20,00	22,22
VINDELN	4	0	7	3		133,33	24,14	9,38
ROBERTSFORS	3	1	9	6	200,00	50,00	26,47	23,08
NORSJÖ	1	1	11	9	0,00	22,22	57,89	36,00
MALÅ	7	0	8	3		166,67	47,06	23,08
STORUMAN	4	0	16	2		700,00	43,24	14,29
SORSELE	0	0	2	1		100,00	50,00	14,29
DOROTEA	3	0	7	0			43,75	0,00
VÄNNÄS	3	16	15	27	-81,25	-44,44	29,41	45,00
VILHELMINA	1	4	5	4	-75,00	25,00	29,41	28,57
ÅSELE	0	1	0	1	-100,00	-100,00	0,00	14,29
UMEÅ	153	98	535	466	56,12	14,81	35,93	36,35
LYCKSELE	5	0	11	3		266,67	21,15	14,29
SKELLEFTEÅ	56	31	201	152	80,65	32,24	30,13	27,99
<u>Västerbottens län</u>	<u>249</u>	<u>152</u>	<u>856</u>	<u>686</u>	<u>63,82</u>	<u>24,78</u>	<u>34,32</u>	<u>32,78</u>
Norrbottnens län								
ARVIDSJAUR	2	2	14	9	0,00	55,56	35,00	21,43
ARJEPLOG	0	0	1	3		-66,67	10,00	30,00
JOKKMOKK	1	2	8	8	-50,00	0,00	21,05	25,00
ÖVERKALIX	1	1	3	11	0,00	-72,73	17,65	52,38
KALIX	5	11	30	54	-54,55	-44,44	27,52	39,13
ÖVERTORNEÅ	2	3	5	10	-33,33	-50,00	31,25	38,46
PAJALA	2	0	5	6		-16,67	20,00	28,57
GÄLLIVARE	12	8	38	29	50,00	31,03	27,74	28,16
ÄLVSBYEN	0	0	4	3		33,33	15,38	14,29
LULEÅ	87	89	337	277	-2,25	21,66	34,64	30,85
PITEÅ	21	11	85	57	90,91	49,12	27,78	23,17
BODEN	16	12	64	86	33,33	-25,58	45,07	48,04
HAPARANDA	5	4	24	15	25,00	60,00	39,34	38,46
KIRUNA	24	8	71	65	200,00	9,23	31,70	30,95
<u>Norrbottnens län</u>	<u>178</u>	<u>151</u>	<u>689</u>	<u>633</u>	<u>17,88</u>	<u>8,85</u>	<u>32,44</u>	<u>31,87</u>
Hela Landet	<u>12126</u>	<u>9827</u>	<u>47648</u>	<u>40013</u>	<u>23,39</u>	<u>19,08</u>	<u>36,79</u>	<u>36,45</u>

Nyregistrerade dieselbilar per län maj 2011

	MAJ		JANUARI-MAJ		ANDEL I %, ACK		DIESELBILSANDEL I %, ACK	
	2011	2010	2011	2010	2011	2010	2011	2010
Stockholms Län	4646	2873	20681	12994	26,47%	24,59%	61,67%	46,96%
Uppsala Län	507	394	2224	1859	2,85%	3,52%	61,37%	50,04%
Södermanlands Län	445	295	1882	1310	2,41%	2,48%	59,02%	47,85%
Östergötlands Län	841	465	3325	2149	4,26%	4,07%	61,10%	48,18%
Jönköpings Län	795	532	3310	2303	4,24%	4,36%	58,02%	47,09%
Kronobergs Län	364	258	1541	1135	1,97%	2,15%	56,28%	48,09%
Kalmar Län	362	217	1602	983	2,05%	1,86%	58,47%	44,64%
Gotlands Län	72	55	276	190	0,35%	0,36%	57,74%	43,18%
Blekinge Län	183	126	775	540	0,99%	1,02%	49,62%	38,49%
Skåne Län	2499	1328	9670	6124	12,38%	11,59%	54,30%	41,58%
Hallands Län	663	390	2832	1766	3,62%	3,34%	60,84%	49,03%
Västra Götalands Län	3399	2679	14290	10657	18,29%	20,16%	58,50%	48,83%
Värmlands Län	495	278	2053	1338	2,63%	2,53%	65,03%	53,03%
Örebro Län	472	354	1901	1517	2,43%	2,87%	62,43%	54,55%
Västmanlands Län	448	200	1660	1006	2,12%	1,90%	59,20%	42,79%
Dalarnas Län	466	284	1988	1386	2,54%	2,62%	67,05%	56,36%
Gävleborgs Län	486	312	1891	1290	2,42%	2,44%	62,35%	50,41%
Västernorrlands Län	447	239	2010	1170	2,57%	2,21%	68,88%	56,66%
Jämtlands Län	197	124	828	602	1,06%	1,14%	77,09%	64,94%
Västerbottens Län	456	280	1803	1258	2,31%	2,38%	72,29%	60,11%
Norrbottens Län	409	259	1588	1272	2,03%	2,41%	74,76%	64,05%
Totalt dieselbilar	18652	11942	78130	52849	100,00%	100,00%	60,32%	48,14%

Dieselandel per län

(nyregistreringar jan-maj 2011)

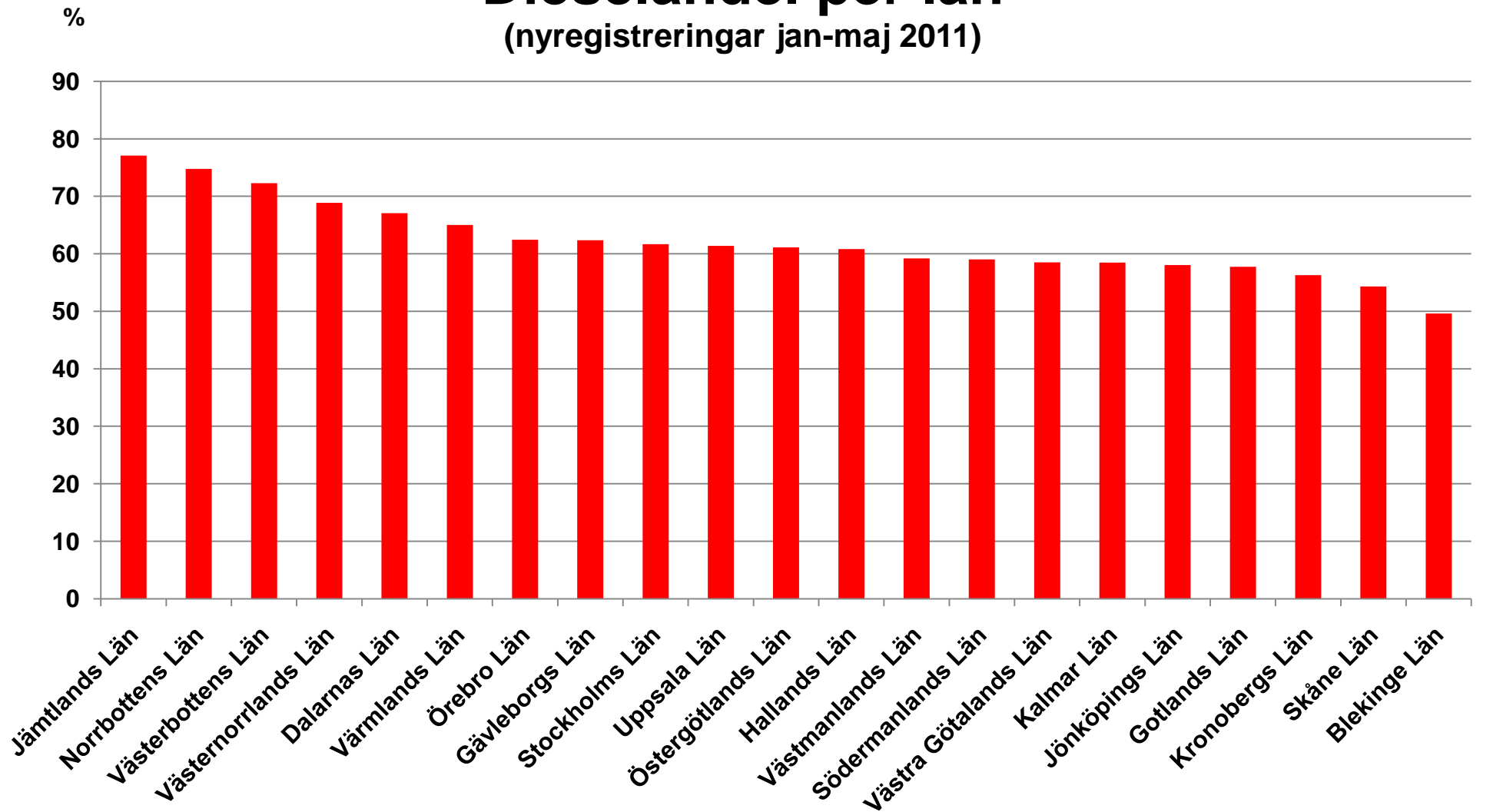

Nyregistrerade personbilar totalt per kommun maj 2011

Län/Kommun	MAJ		JAN-MAJ		Förändring i %	
	2011	2010	2011	2010	MAJ	JAN-MAJ
Stockholms län						
UPPLANDS-VÄSBY	139	111	553	485	25,23	14,02
VALLENTUNA	59	55	240	212	7,27	13,21
ÖSTERÅKER	74	77	386	343	-3,9	12,54
VÄRMDÖ	67	62	346	299	8,06	15,72
JÄRFÄLLA	168	119	572	621	41,18	-7,89
EKERÖ	45	27	188	173	66,67	8,67
HUDDINGE	385	286	1196	1150	34,62	4
BOTKYRKA	149	102	510	459	46,08	11,11
SALEM	39	21	110	90	85,71	22,22
HANINGE	219	132	808	552	65,91	46,38
TYRESÖ	59	60	315	240	-1,67	31,25
UPPLANDS-BRO	44	43	176	148	2,33	18,92
NYKVARN	22	17	100	73	29,41	36,99
TÄBY	194	152	795	663	27,63	19,91
DANDERYD	108	86	393	386	25,58	1,81
SOLLENTUNA	178	117	745	557	52,14	33,75
STOCKHOLM	3668	3155	17336	13995	16,26	23,87
SÖDERTÄLJE	314	200	1087	880	57	23,52
NACKA	466	285	1913	1336	63,51	43,19
SUNDBYBERG	75	104	437	419	-27,88	4,3
SOLNA	936	795	3677	3144	17,74	16,95
LIDINGÖ	97	61	330	276	59,02	19,57
VAXHOLM	18	12	84	60	50	40
NORRTÄLJE	178	164	773	707	8,54	9,34
SIGTUNA	79	63	297	254	25,4	16,93
NYNÄSHAMN	56	33	169	151	69,7	11,92
<u>Stockholms län</u>	<u>7836</u>	<u>6339</u>	<u>33536</u>	<u>27673</u>	<u>23,62</u>	<u>21,19</u>
Uppsala län						
HÅBO	49	24	198	145	104,17	36,55
ÄLVKARLEBY	8	7	41	44	14,29	-6,82
KNIVSTA	29	27	135	118	7,41	14,41
HEBY	16	14	80	70	14,29	14,29
TIERP	27	17	115	84	58,82	36,9
UPPSALA	504	583	2235	2483	-13,55	-9,99
ENKÖPING	141	124	664	620	13,71	7,1
ÖSTHAMMAR	37	23	156	151	60,87	3,31
<u>Uppsala län</u>	<u>811</u>	<u>819</u>	<u>3624</u>	<u>3715</u>	<u>-0,98</u>	<u>-2,45</u>

Län/Kommun	MAJ		JAN-MAJ		Förändring i %	
	2011	2010	2011	2010	MAJ	JAN-MAJ
Södermanlands län						
VINGÅKER	20	12	69	55	66,67	25,45
GNESTA	13	17	78	54	-23,53	44,44
NYKÖPING	201	174	834	748	15,52	11,5
OXELÖSUND	15	15	59	66	0	-10,61
FLEN	24	19	104	91	26,32	14,29
KATRINEHOLM	95	68	414	334	39,71	23,95
ESKILSTUNA	261	209	1114	954	24,88	16,77
STRÄNGNÄS	97	75	418	343	29,33	21,87
TROSA	28	20	99	93	40	6,45
<u>Södermanlands län</u>	<u>754</u>	<u>609</u>	<u>3189</u>	<u>2738</u>	<u>23,81</u>	<u>16,47</u>
Östergötlands län						
ÖDESHÖG	9	7	32	20	28,57	60
YDRE	6	6	27	22	0	22,73
KINDA	30	32	166	136	-6,25	22,06
BOXHOLM	8	4	39	30	100	30
ÅTVIDABERG	20	14	100	55	42,86	81,82
FINSPÅNG	39	28	144	129	39,29	11,63
VALDEMARSVIK	9	8	43	42	12,5	2,38
LINKÖPING	563	404	2256	1809	39,36	24,71
NORRKÖPING	379	314	1574	1360	20,7	15,74
SÖDERKÖPING	36	28	111	91	28,57	21,98
MOTALA	129	119	594	499	8,4	19,04
VADSTENA	15	14	83	53	7,14	56,6
MJÖLBY	63	41	273	214	53,66	27,57
<u>Östergötlands län</u>	<u>1306</u>	<u>1019</u>	<u>5442</u>	<u>4460</u>	<u>28,16</u>	<u>22,02</u>
Jönköpings län						
ANEBY	5	7	28	25	-28,57	12
GNOSJÖ	20	30	90	124	-33,33	-27,42
MULLSJÖ	14	10	44	44	40	0
HABO	36	48	152	165	-25	-7,88
GISLAVED	97	84	342	352	15,48	-2,84
VAGGERYD	10	12	57	50	-16,67	14
JÖNKÖPING	716	472	2937	2362	51,69	24,34
NÄSSJÖ	104	85	403	362	22,35	11,33
VÄRNAMO	210	140	874	686	50	27,41
SÄVSJÖ	19	18	58	71	5,56	-18,31
VETLANDA	77	74	342	348	4,05	-1,72
EKSJÖ	33	21	135	107	57,14	26,17
TRANÅS	44	47	243	195	-6,38	24,62
<u>Jönköpings län</u>	<u>1385</u>	<u>1048</u>	<u>5705</u>	<u>4891</u>	<u>32,16</u>	<u>16,64</u>

Län/Kommun	MAJ		JAN-MAJ		Förändring i %	
	2011	2010	2011	2010	MAJ	JAN-MAJ
Kronobergs län						
UPPVIDINGE	17	18	69	75	-5,56	-8
LESSEBO	23	19	81	70	21,05	15,71
TINGSRYD	23	33	109	116	-30,3	-6,03
ALVESTA	36	32	157	145	12,5	8,28
ÄLMHULT	62	34	164	139	82,35	17,99
MARKARYD	29	15	104	91	93,33	14,29
VÄXJÖ	375	314	1678	1372	19,43	22,3
LJUNGBY	95	84	376	352	13,1	6,82
<u>Kronobergs län</u>	<u>660</u>	<u>549</u>	<u>2738</u>	<u>2360</u>	<u>20,22</u>	<u>16,02</u>
Kalmar län						
HÖGSBY	7	7	25	30	0	-16,67
TORSÅS	27	6	68	35	350	94,29
MÖRBYLÅNGA	39	24	112	96	62,5	16,67
HULTSFRED	24	12	97	72	100	34,72
MÖNSTERÅS	20	14	91	73	42,86	24,66
EMMABODA	11	14	43	62	-21,43	-30,65
KALMAR	208	169	980	803	23,08	22,04
NYBRO	26	27	115	111	-3,7	3,6
OSKARSHAMN	58	63	334	244	-7,94	36,89
VÄSTERVIK	76	67	408	305	13,43	33,77
VIMMERBY	82	55	384	307	49,09	25,08
BORGHOLM	24	16	83	64	50	29,69
<u>Kalmar län</u>	<u>602</u>	<u>474</u>	<u>2740</u>	<u>2202</u>	<u>27</u>	<u>24,43</u>
Gotlands län						
GOTLAND	132	122	478	440	8,2	8,64
<u>Gotlands län</u>	<u>132</u>	<u>122</u>	<u>478</u>	<u>440</u>	<u>8,2</u>	<u>8,64</u>
Blekinge län						
OLOFSTRÖM	35	19	131	98	84,21	33,67
KARLSKRONA	153	112	669	512	36,61	30,66
RONNEBY	39	57	157	202	-31,58	-22,28
KARLSHAMN	112	93	482	450	20,43	7,11
SÖLVESBORG	22	31	123	141	-29,03	-12,77
<u>Blekinge län</u>	<u>361</u>	<u>312</u>	<u>1562</u>	<u>1403</u>	<u>15,71</u>	<u>11,33</u>
Skåne län						
SVALÖV	22	20	89	72	10	23,61
STAFFANSTORP	58	51	192	184	13,73	4,35
BURLÖV	36	31	147	144	16,13	2,08
VELLINGE	101	66	369	317	53,03	16,4

Län/Kommun	MAJ		JAN-MAJ		Förändring i %	
	2011	2010	2011	2010	MAJ	JAN-MAJ
ÖSTRA GÖINGE	24	20	116	91	20	27,47
ÖRKELLJUNGA	22	18	84	96	22,22	-12,5
BJUV	36	36	172	166	0	3,61
KÄVLINGE	46	40	224	199	15	12,56
LOMMA	34	40	207	148	-15	39,86
SVEDALA	40	41	180	190	-2,44	-5,26
SKURUP	40	21	166	107	90,48	55,14
SJÖBO	33	42	152	142	-21,43	7,04
HÖRBY	42	36	233	150	16,67	55,33
HÖÖR	33	23	144	144	43,48	0
TOMELILLA	77	52	349	286	48,08	22,03
BROMÖLLA	16	13	63	71	23,08	-11,27
OSBY	19	15	100	75	26,67	33,33
PERSTORP	9	8	30	29	12,5	3,45
KLIPPAN	16	24	83	97	-33,33	-14,43
ÅSTORP	24	19	116	88	26,32	31,82
BÅSTAD	43	25	148	109	72	35,78
MALMÖ	1343	1063	5622	5029	26,34	11,79
LUND	657	210	2021	921	212,86	119,44
LANDSKRONA	46	47	245	182	-2,13	34,62
HELSINGBORG	526	370	2220	1956	42,16	13,5
HÖGANÄS	51	42	238	184	21,43	29,35
ESLÖV	66	48	252	224	37,5	12,5
YSTAD	114	76	446	337	50	32,34
TRELLEBORG	90	78	365	348	15,38	4,89
KRISTIANSTAD	337	267	1322	1140	26,22	15,96
SIMRISHAMN	65	59	266	235	10,17	13,19
ÄNGELHOLM	250	145	957	785	72,41	21,91
HÄSSLEHOLM	109	112	489	484	-2,68	1,03
<u>Skåne län</u>	<u>4425</u>	<u>3158</u>	<u>17807</u>	<u>14730</u>	<u>40,12</u>	<u>20,89</u>
Hallands län						
HYLTE	16	13	78	85	23,08	-8,24
HALMSTAD	463	291	1817	1259	59,11	44,32
LAHOLM	48	41	237	169	17,07	40,24
FALKENBERG	84	81	389	384	3,7	1,3
VARBERG	220	148	945	647	48,65	46,06
KUNGSBACKA	265	210	1189	1058	26,19	12,38
<u>Hallands län</u>	<u>1096</u>	<u>784</u>	<u>4655</u>	<u>3602</u>	<u>39,8</u>	<u>29,23</u>
Västra Götalands län						
HÄRRYDA	78	74	346	308	5,41	12,34
PARTILLE	81	61	344	281	32,79	22,42

Län/Kommun	MAJ		JAN-MAJ		Förändring i %	
	2011	2010	2011	2010	MAJ	JAN-MAJ
ÖCKERÖ	25	10	112	81	150	38,27
STENUNGSUND	76	86	317	351	-11,63	-9,69
TJÖRN	40	23	183	130	73,91	40,77
ORUST	36	37	147	135	-2,7	8,89
SOTENÄS	17	21	123	80	-19,05	53,75
MUNKEDAL	15	18	102	82	-16,67	24,39
TANUM	44	24	153	128	83,33	19,53
DALS-ED	13	23	47	89	-43,48	-47,19
FÄRGELANDA	9	12	50	36	-25	38,89
ALE	48	67	244	218	-28,36	11,93
LERUM	74	70	343	325	5,71	5,54
VÄRGÅRDA	22	13	92	74	69,23	24,32
BOLLEBYGD	16	25	76	80	-36	-5
GRÄSTORP	27	19	119	93	42,11	27,96
ESSUNGA	7	7	34	29	0	17,24
KARLSBORG	12	8	59	54	50	9,26
GULLSPÅNG	13	6	48	39	116,67	23,08
TRANEMO	33	26	97	91	26,92	6,59
BENGTSFORS	21	39	104	130	-46,15	-20
MELLERUD	20	9	84	84	122,22	0
LILLA EDET	36	19	148	91	89,47	62,64
MARK	126	84	558	423	50	31,91
SVENLJUNGA	24	20	117	82	20	42,68
HERRLJUNGA	16	17	74	59	-5,88	25,42
VARA	42	29	179	152	44,83	17,76
GÖTENE	45	21	164	106	114,29	54,72
TIBRO	16	16	80	80	0	0
TÖREBODA	22	14	89	69	57,14	28,99
GÖTEBORG	1788	1962	7373	7311	-8,87	0,85
MÖLNDAL	599	566	2620	2086	5,83	25,6
KUNGÄLV	190	152	730	673	25	8,47
LYSEKIL	41	37	184	168	10,81	9,52
UDDEVALLA	176	179	791	750	-1,68	5,47
STRÖMSTAD	68	40	246	190	70	29,47
VÄNERSBORG	154	92	537	460	67,39	16,74
TROLLHÄTTAN	214	448	1683	1245	-52,23	35,18
ALINGSÅS	123	91	561	517	35,16	8,51
BORÅS	487	389	1947	1623	25,19	19,96
ULRICEHAMN	82	73	363	319	12,33	13,79
ÅMÅL	26	25	125	107	4	16,82
MARIESTAD	78	48	302	254	62,5	18,9

Län/Kommun	MAJ		JAN-MAJ		Förändring i %	
	2011	2010	2011	2010	MAJ	JAN-MAJ
LIDKÖPING	155	131	618	588	18,32	5,1
SKARA	39	44	188	212	-11,36	-11,32
SKÖVDE	271	160	1008	941	69,38	7,12
HJO	18	13	72	46	38,46	56,52
TIDAHOLM	11	16	76	52	-31,25	46,15
FALKÖPING	87	61	371	302	42,62	22,85
<u>Västra Götalands län</u>	<u>5661</u>	<u>5425</u>	<u>24428</u>	<u>21824</u>	<u>4,35</u>	<u>11,93</u>
Värmlands län						
KIL	13	19	67	76	-31,58	-11,84
EDA	7	7	62	51	0	21,57
TORSBY	20	19	96	92	5,26	4,35
STORFORS	6	1	25	22	500	13,64
HAMMARÖ	55	29	140	102	89,66	37,25
MUNKFORS	3	1	14	18	200	-22,22
FORSHAGA	9	20	62	61	-55	1,64
GRUMS	14	8	68	37	75	83,78
ÅRJÄNG	21	16	90	71	31,25	26,76
SUNNE	20	17	103	87	17,65	18,39
KARLSTAD	384	230	1623	1240	66,96	30,89
KRISTINEHAMN	73	62	286	259	17,74	10,42
FILIPSTAD	17	13	68	65	30,77	4,62
HAGFORS	20	18	63	66	11,11	-4,55
ARVIKA	85	39	277	210	117,95	31,9
SÄFFLE	36	20	113	66	80	71,21
<u>Värmlands län</u>	<u>783</u>	<u>519</u>	<u>3157</u>	<u>2523</u>	<u>50,87</u>	<u>25,13</u>
Örebro län						
LEKEBERG	8	14	44	41	-42,86	7,32
LAXÅ	11	4	54	30	175	80
HALLSBERG	20	18	98	73	11,11	34,25
DEGERFORS	17	12	64	74	41,67	-13,51
HÄLLEFORS	21	13	76	64	61,54	18,75
LJUSNARSBERG	5	8	25	28	-37,5	-10,71
ÖREBRO	447	370	1780	1629	20,81	9,27
KUMLA	28	38	138	130	-26,32	6,15
ASKERSUND	21	15	75	73	40	2,74
KARLSKOGA	76	65	318	243	16,92	30,86
NORA	30	35	116	132	-14,29	-12,12
LINDESBERG	54	64	257	264	-15,63	-2,65
<u>Örebro län</u>	<u>738</u>	<u>656</u>	<u>3045</u>	<u>2781</u>	<u>12,5</u>	<u>9,49</u>

Län/Kommun	MAJ		JAN-MAJ		Förändring i %	
	2011	2010	2011	2010	MAJ	JAN-MAJ
Västmanlands län						
SKINNSKATTEBERG	9	4	36	25	125	44
SURAHAMMAR	15	20	70	63	-25	11,11
KUNGSÖR	5	14	46	35	-64,29	31,43
HALLSTAHAMMAR	35	15	114	82	133,33	39,02
NORBERG	9	5	37	27	80	37,04
VÄSTERÅS	498	386	1857	1650	29,02	12,55
SALA	42	25	165	98	68	68,37
FAGERSTA	50	32	178	153	56,25	16,34
KÖPING	67	29	251	177	131,03	41,81
ARBOGA	18	5	50	41	260	21,95
<u>Västmanlands län</u>	<u>748</u>	<u>535</u>	<u>2804</u>	<u>2351</u>	<u>39,81</u>	<u>19,27</u>
Dalarnas län						
VANSBRO	6	6	28	25	0	12
MALUNG	15	7	77	79	114,29	-2,53
GAGNEF	18	19	67	68	-5,26	-1,47
LEKSAND	15	10	61	62	50	-1,61
RÄTTVIK	15	11	65	58	36,36	12,07
ORSA	4	11	22	35	-63,64	-37,14
ÄLVDALEN	6	7	33	19	-14,29	73,68
SMEDJEBACKEN	21	14	54	57	50	-5,26
MORA	63	42	244	156	50	56,41
FALUN	168	104	666	519	61,54	28,32
BÖRLÄNGE	145	93	605	476	55,91	27,1
SÄTER	14	7	53	51	100	3,92
HEDEMORA	43	37	180	151	16,22	19,21
AVESTA	77	90	429	359	-14,44	19,5
LUDVIKA	91	69	381	344	31,88	10,76
<u>Dalarnas län</u>	<u>701</u>	<u>527</u>	<u>2965</u>	<u>2459</u>	<u>33,02</u>	<u>20,58</u>
Gävleborgs län						
OCKELBO	5	8	28	20	-37,5	40
HOFORS	11	8	38	37	37,5	2,7
OVANÅKER	13	10	59	46	30	28,26
NORDANSTIG	12	9	42	32	33,33	31,25
LJUSDAL	49	50	227	231	-2	-1,73
GÄVLE	320	254	1355	1141	25,98	18,76
SANDVIKEN	127	74	463	348	71,62	33,05
SÖDERHAMN	35	41	124	147	-14,63	-15,65
BOLLNÄS	85	45	292	210	88,89	39,05
HUDIKSVALL	95	94	405	347	1,06	16,71
<u>Gävleborgs län</u>	<u>752</u>	<u>593</u>	<u>3033</u>	<u>2559</u>	<u>26,81</u>	<u>18,52</u>
Västernorrlands län						
ÄNGE	42	7	107	40	500	167,5
TIMRÅ	20	28	102	96	-28,57	6,25
HÄRNÖSAND	39	32	218	142	21,88	53,52
SUNDSVALL	332	234	1445	1119	41,88	29,13
KRAMFORS	32	9	194	63	255,56	207,94

Län/Kommun	MAJ		JAN-MAJ		Förändring i %	
	2011	2010	2011	2010	MAJ	JAN-MAJ
SOLLEFTEÅ	28	18	142	97	55,56	46,39
ÖRNSKÖLDSVIK	169	102	710	508	65,69	39,76
<u>Västernorrlands län</u>	<u>662</u>	<u>430</u>	<u>2918</u>	<u>2065</u>	<u>53,95</u>	<u>41,31</u>
Jämtlands län						
RAGUNDA	10	8	29	24	25	20,83
BRÄCKE	7	9	33	28	-22,22	17,86
KROKOM	32	17	94	60	88,24	56,67
STRÖMSUND	33	22	147	149	50	-1,34
ÅRE	22	10	71	58	120	22,41
BERG	7	9	23	31	-22,22	-25,81
HÄRJEDALEN	11	8	47	45	37,5	4,44
ÖSTERSUND	134	100	630	532	34	18,42
<u>Jämtlands län</u>	<u>256</u>	<u>183</u>	<u>1074</u>	<u>927</u>	<u>39,89</u>	<u>15,86</u>
Västerbottens län						
NORDMALING	9	7	44	29	28,57	51,72
BJURHOLM	5	2	10	9	150	11,11
VINDELN	9	4	29	32	125	-9,38
ROBERTSFORS	12	2	34	26	500	30,77
NORSJÖ	1	6	19	25	-83,33	-24
MALÅ	9	0	17	13		30,77
STORUMAN	6	4	37	14	50	164,29
SORSELE	0	3	4	7	-100	-42,86
DOROTEA	4	1	16	11	300	45,45
VÄNNÄS	9	28	51	60	-67,86	-15
VILHELMINA	2	4	17	14	-50	21,43
ÅSELE	1	1	8	7	0	14,29
UMEÅ	374	279	1489	1282	34,05	16,15
LYCKSELE	11	6	52	21	83,33	147,62
SKELLEFTEÅ	175	112	667	543	56,25	22,84
<u>Västerbottens län</u>	<u>627</u>	<u>459</u>	<u>2494</u>	<u>2093</u>	<u>36,6</u>	<u>19,16</u>
Norrbottnens län						
ARVIDSJAUR	5	7	40	42	-28,57	-4,76
ARJEPLOG	2	4	10	10	-50	0
JOKKMOKK	13	10	38	32	30	18,75
ÖVERKALIX	3	5	17	21	-40	-19,05
KALIX	23	34	109	138	-32,35	-21,01
ÖVERTORNEÅ	4	5	16	26	-20	-38,46
PAJALA	7	3	25	21	133,33	19,05
GÄLLIVARE	31	19	137	103	63,16	33,01
ÄLVSBYEN	5	3	26	21	66,67	23,81
LULEÅ	249	205	973	898	21,46	8,35
PITEÅ	77	57	306	246	35,09	24,39
BODEN	38	33	142	179	15,15	-20,67
HAPARANDA	13	9	61	39	44,44	56,41
KIRUNA	75	37	224	210	102,7	6,67
<u>Norrbottnens län</u>	<u>545</u>	<u>431</u>	<u>2124</u>	<u>1986</u>	<u>26,45</u>	<u>6,95</u>
<u>Hela Landet</u>	<u>30841</u>	<u>24991</u>	<u>129518</u>	<u>109782</u>	<u>23,41</u>	<u>17,98</u>

Län med störst ökningstakt totalt nyregistrerade personbilar (jan-maj 2011)

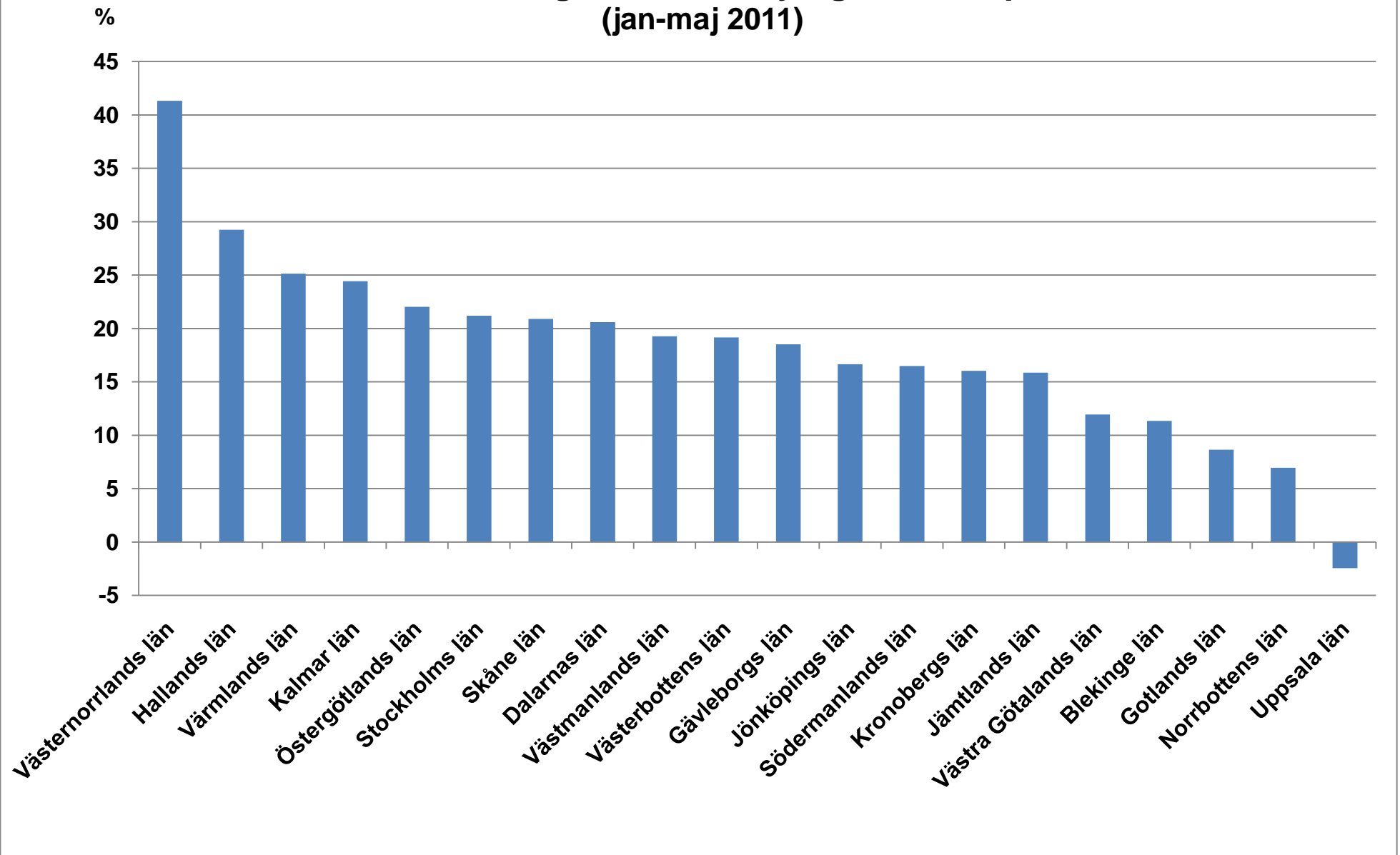

Kommuner med flest nyregistrerade personbilar (jan-maj 2011)

