

## 120-gramsdieslar störst på miljöbilsmarknaden i Stockholms län

BIL Swedens läns- och kommunfördelade statistik för januari-oktober visar att 58 procent av antalet nyregistrerade miljöbilar i Stockholms län var dieslbilar med koldioxidutsläpp på högst 120 gram. Etanolbilarnas andel var 17 procent. För bara tre år sedan (2008) var 10 procent av de nyregistrerade miljöbilarna i Stockholms län 120-gramsdieslar och hela 75 procent etanolbilar. Gotlands län är det län som har den högsta miljöbilsandelen i landet.

### Miljöbilar

- Det har under senare år varit en stor omställning på nybilsmarknaden när det gäller olika typer av miljöbilar. Miljöbilsmarknaden domineras idag av dieslbilar med koldioxidutsläpp på högst 120 gram per kilometer. För bara några år sedan dominerade etanolbilarna helt på miljöbilsmarknaden. En anledning till etanolbilarnas minskade andel är att många tjänstebilsinnehavare valt dieselbil istället för etanolbil mot bakgrund av osäkerhet kring den framtida tjänstebilsbeskattningen och borttagandet av den särskilda nedsättningen av förmånsvärdet för etanolbilar från 2012, säger Bertil Moldén vd för BIL Sweden.

### Dieslbilar totalt

- Andelen dieslbilar totalt, inklusive de som har koldioxidutsläpp på över 120 g per km, är särskilt hög i norrlandslänen. I Jämtlands län, som har den högsta dieselandelen i landet, var 78 procent dieslar av nybilsregistreringarna hittills i år. Det är t.o.m. en högre andel än det land i Europa som har den högsta dieselandelen, nämligen Belgien som hade en dieselandel på 76 procent hittills i år. En ökad dieselandel är positivt ur miljösynpunkt eftersom en dieselbil släpper ut 20 procent mindre koldioxid och förbrukar 30 procent mindre bränsle än en motsvarande bensinbil, säger Bertil Moldén.

## Nyregistrerade miljöbilar per typ Stockholms län jan-okt 2011

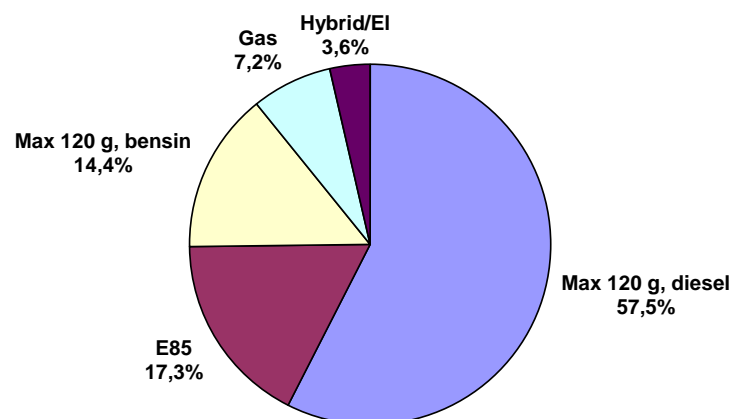

### Miljöbilsregistreringar per län - nyregistreringar jan-okt 2011

Gotlands län hade den högsta miljöbilsandelen i landet under jan-okt 2011 då 46,6% av alla nyregistreringar i länet var miljöbilar. På andra plats kom Östergötlands län med 44,9% miljöbilar. Riksgenomsnittet för miljöbilsandelen var 39,8% under jan-okt 2011 jämfört med 39,0% under jan-okt 2010.

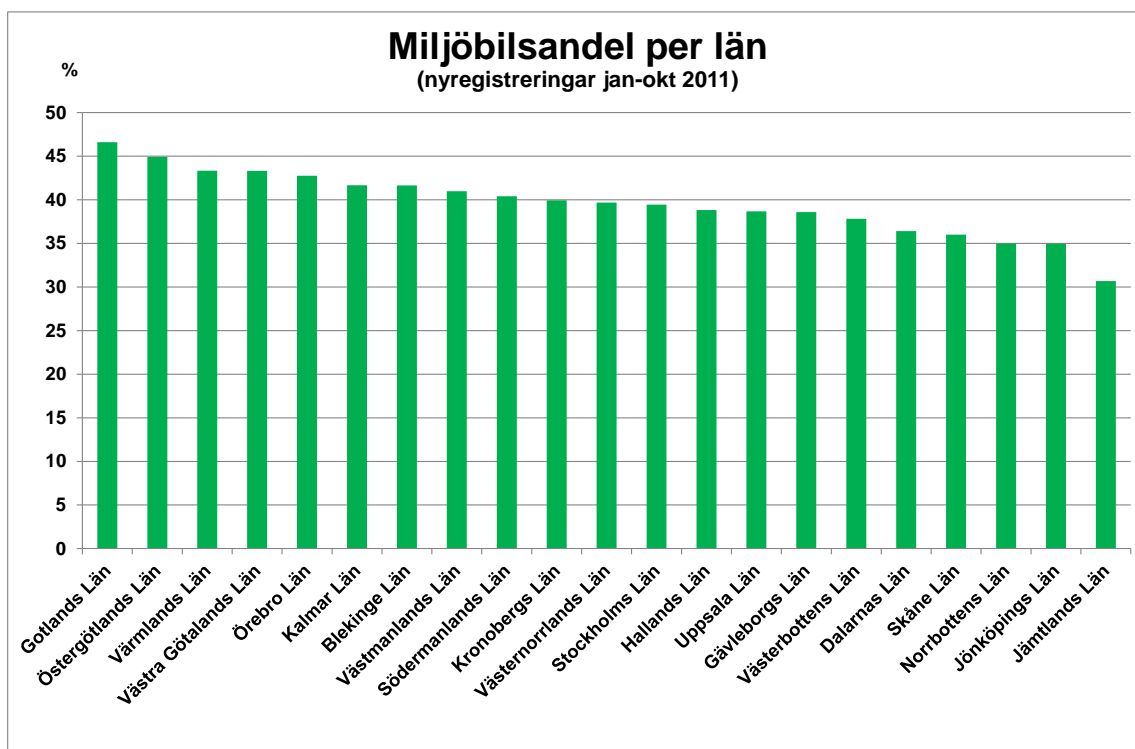

### Dieselbilar per län - nyregistreringar jan-okt 2011

Den högsta dieselandelen under jan-okt 2011 hade Jämtlands län med 78,1% dieslar av de totala nyregistreringarna i länet. Den näst högsta dieselandelen hade Norrbottens län 74,6%. Riksgenomsnittet för dieselandelen under jan-okt 2011 var 61,1% jämfört med 49,9% under jan-okt 2010.

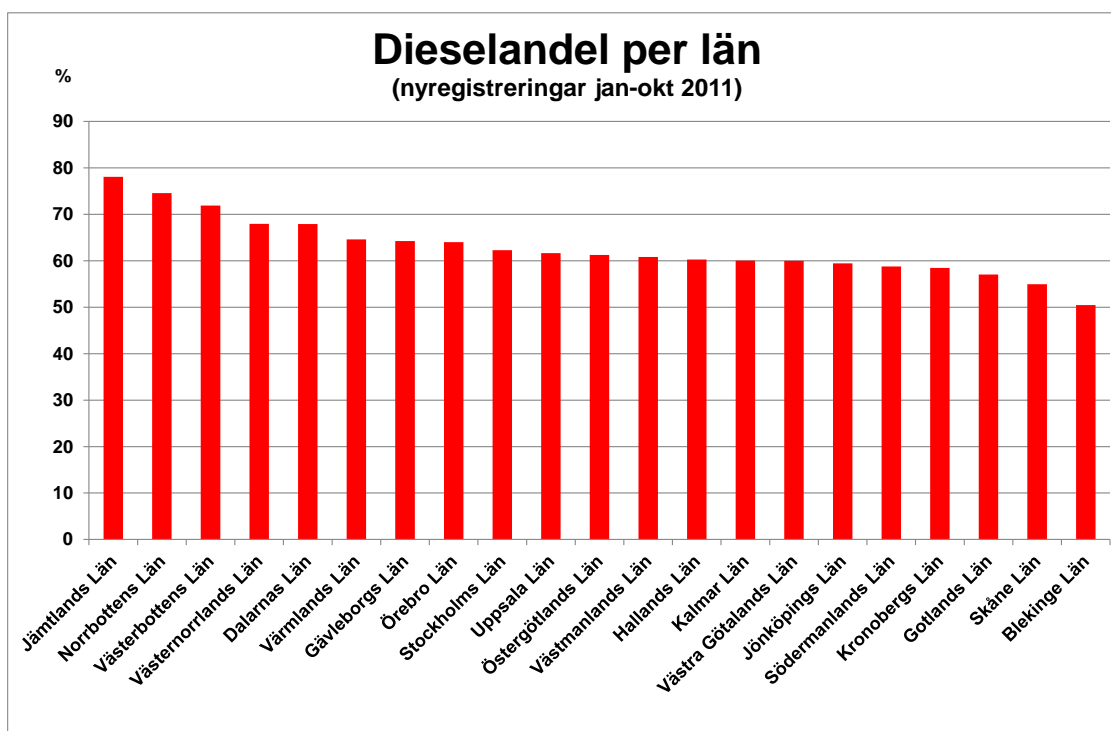

## Totala nyregistreringar av personbilar per län och kommun jan-okt 2011

I Stockholms län uppgick det totala antalet nyregistrerade personbilar under jan-okt 2011 till 65 174 vilket är 11,7% fler än under jan-okt 2010. Motsvarande siffror för det näst största länet, Västra Götalands län, var 47 245 registreringar, en uppgång med 2,2%. Det län som hade den största ökningstakten för nyregistreringarna var Västmanlands län med ett plus på 20,7%, följt av Västernorrlands län med en ökning på 18,2% under jan-okt 2011.

Nyregistreringarna per kommun visar att Stockholm är den kommun i landet som hade flest nyregistreringar under jan-okt 2011 med 33 646 följt av Göteborg med 14 585 registreringar. Sorsele var den kommun som hade minsta antalet registreringar med 11 bilar. De höga registreringarna i Stockholm beror bl.a. annat på att många stora börsbolag har sitt säte i Stockholm och att dessa bilar registreras i Stockholm även om de används i övriga delar av landet. Att Solna har så många registreringar beror på att flera leasing- och hyrbilsbolag har sitt säte i Solna, vilket innebär att många leasingbilar och hyrbilar registreras i Solna men bilarna används i övriga delar av landet.

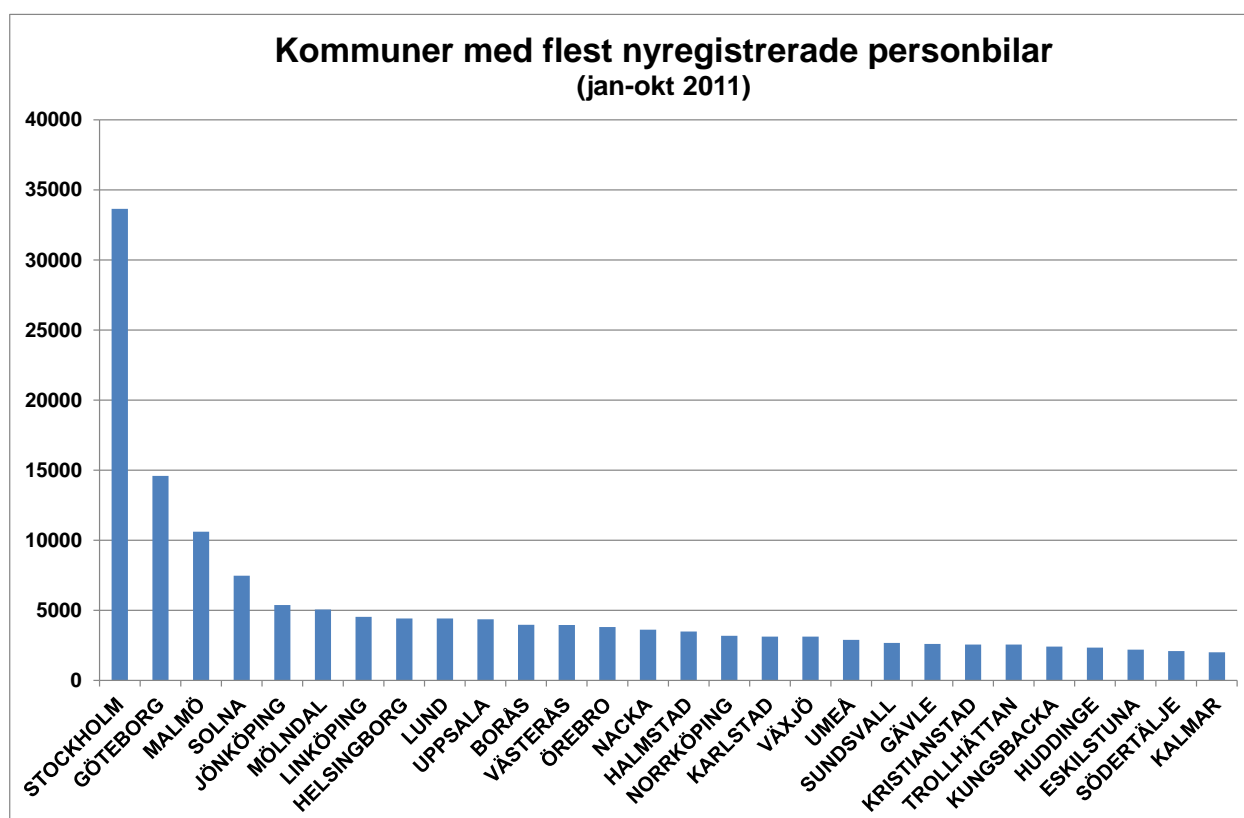

Detaljerad information finns i bifogade material.

För mer information kontakta vd Bertil Moldén, tfn 070-638 65 31.

## Nyregistrerade miljöbilar\* per län oktober 2011

	OKTOBER		JANUARI-OKTOBER		ANDEL I %, ACK		MILJÖBILSANDEL I %, ACK	
	2011	2010	2011	2010	2011	2010	2011	2010
Stockholms Län	2909	2764	25714	23216	25,58%	25,56%	39,45%	39,78%
Uppsala Län	279	310	2762	2994	2,75%	3,30%	38,69%	38,67%
Södermanlands Län	252	277	2566	2170	2,55%	2,39%	40,41%	38,85%
Östergötlands Län	574	546	4894	4136	4,87%	4,55%	44,92%	42,37%
Jönköpings Län	425	373	3801	3388	3,78%	3,73%	34,96%	33,47%
Kronobergs Län	218	221	2067	1890	2,06%	2,08%	39,94%	37,67%
Kalmar Län	241	230	2284	1763	2,27%	1,94%	41,67%	37,42%
Gotlands Län	38	29	421	381	0,42%	0,42%	46,62%	42,10%
Blekinge Län	146	157	1277	1259	1,27%	1,39%	41,66%	43,13%
Skåne Län	1365	1292	12531	11257	12,47%	12,39%	36,01%	35,53%
Hallands Län	399	333	3517	2780	3,50%	3,06%	38,82%	36,33%
Västra Götalands Län	2151	2373	20467	20066	20,36%	22,09%	43,32%	43,39%
Värmlands Län	332	303	2694	2164	2,68%	2,38%	43,33%	38,09%
Örebro Län	338	323	2713	2431	2,70%	2,68%	42,76%	40,27%
Västmanlands Län	315	228	2418	1883	2,41%	2,07%	40,98%	38,51%
Dalarnas Län	206	242	2062	1889	2,05%	2,08%	36,41%	35,61%
Gävleborgs Län	261	267	2240	2084	2,23%	2,29%	38,60%	37,23%
Västernorrlands Län	201	241	2187	1728	2,18%	1,90%	39,68%	37,07%
Jämtlands Län	78	74	627	614	0,62%	0,68%	30,68%	31,49%
Västerbottens Län	226	140	1827	1420	1,82%	1,56%	37,83%	33,41%
Norrbottens Län	178	120	1450	1334	1,44%	1,47%	34,98%	33,29%
<b>Totalt miljöbilar</b>	<b>11132</b>	<b>10843</b>	<b>100519</b>	<b>90847</b>	<b>100,00%</b>	<b>100,00%</b>	<b>39,79%</b>	<b>38,97%</b>

\* BIL Sweden utgår i sin miljöbilsstatistik från Vägverkets miljöbilsdefinition, som bland annat användes för miljöbilspremien.

Källa: BIL Sweden

## Nyregistrerade max 120 gram/diesel per län oktober 2011

	OKTOBER		JAN-OKT		ANDEL AV HELA RIKETS 120G/DIESEL-REG.		ANDEL 120G/DIESEL AV TOT NYREG MILJÖBILAR I LÄNET	
	2011	2010	2011	2010	JAN-OKT 2011	JAN-OKT 2010	JAN-OKT 2011	JAN-OKT 2010
					%	%	%	%
Stockholms län	1785	1058	14788	8324	23,82	20,90	57,51	35,85
Uppsala län	188	149	1790	1633	2,88	4,10	64,81	54,54
Södermanlands län	152	147	1622	1028	2,61	2,58	63,21	47,37
Östergötlands län	347	246	3148	1792	5,07	4,50	64,32	43,33
Jönköpings län	282	206	2341	1615	3,77	4,06	61,59	47,67
Kronobergs län	145	115	1282	822	2,07	2,06	62,02	43,49
Kalmar län	158	101	1510	783	2,43	1,97	66,11	44,41
Gotlands län	28	17	268	194	0,43	0,49	63,66	50,92
Blekinge län	77	68	687	468	1,11	1,18	53,80	37,17
Skåne län	784	570	7172	4589	11,55	11,52	57,23	40,77
Hallands län	258	181	2281	1300	3,67	3,26	64,86	46,76
Västra Götalands län	1395	1157	12703	9006	20,46	22,62	62,07	44,88
Värmlands län	243	181	1764	1145	2,84	2,88	65,48	52,91
Örebro län	207	173	1819	1308	2,93	3,28	67,05	53,81
Västmanlands län	181	115	1567	836	2,52	2,10	64,81	44,40
Dalarnas län	144	123	1502	1099	2,42	2,76	72,84	58,18
Gävleborgs län	193	143	1533	1050	2,47	2,64	68,44	50,38
Västernorrlands län	124	128	1429	858	2,30	2,15	65,34	49,65
Jämtlands län	67	37	485	343	0,78	0,86	77,35	55,86
Västerbottens län	156	82	1292	732	2,08	1,84	70,72	51,55
Norrbottnens län	124	82	1094	897	1,76	2,25	75,45	67,24
<b>T o t a l t</b>	<b>7038</b>	<b>5079</b>	<b>62077</b>	<b>39822</b>	<b>100,00</b>	<b>100,00</b>	<b>61,76</b>	<b>43,83</b>

## Nyregistrerade max 120 gram/bensin per län oktober 2011

	OKTOBER		JAN-OKT		ANDEL AV HELA RIKETS 120G/BENSIN-REG.		ANDEL 120G/BENSIN AV TOT NYREG MILJÖBILAR I LÄNET	
	2011	2010	2011	2010	JAN-OKT 2011	JAN-OKT 2010	JAN-OKT 2011	JAN-OKT 2010
					%	%	%	%
Stockholms län	408	395	3691	3215	20,56	22,00	14,35	13,85
Uppsala län	54	40	600	418	3,34	2,86	21,72	13,96
Södermanlands län	53	65	503	380	2,80	2,60	19,60	17,51
Östergötlands län	121	105	916	668	5,10	4,57	18,72	16,15
Jönköpings län	58	53	691	565	3,85	3,87	18,18	16,68
Kronobergs län	32	45	376	313	2,09	2,14	18,19	16,56
Kalmar län	46	40	445	299	2,48	2,05	19,48	16,96
Gotlands län	3	3	87	52	0,48	0,36	20,67	13,65
Blekinge län	45	24	300	191	1,67	1,31	23,49	15,17
Skåne län	283	238	2697	2234	15,03	15,28	21,52	19,85
Hallands län	82	73	721	593	4,02	4,06	20,50	21,33
Västra Götalands län	446	452	4165	3722	23,20	25,47	20,35	18,55
Värmlands län	58	51	445	293	2,48	2,00	16,52	13,54
Örebro län	74	37	512	322	2,85	2,20	18,87	13,25
Västmanlands län	56	38	418	308	2,33	2,11	17,29	16,36
Dalarnas län	27	24	268	206	1,49	1,41	13,00	10,91
Gävleborgs län	32	52	330	306	1,84	2,09	14,73	14,68
Västernorrlands län	47	25	277	222	1,54	1,52	12,67	12,85
Jämtlands län	8	11	82	68	0,46	0,47	13,08	11,07
Västerbottens län	28	17	243	130	1,35	0,89	13,30	9,15
Norrbottnens län	25	12	182	111	1,01	0,76	12,55	8,32
<b>T o t a l t</b>	<b>1986</b>	<b>1800</b>	<b>17949</b>	<b>14616</b>	<b>100,00</b>	<b>100,00</b>	<b>17,86</b>	<b>16,09</b>

## Nyregistrerade E85-bilar per län oktober 2011

	OKTOBER		JAN-OKT		ANDEL AV HELA RIKETS E85-REG.		ANDEL E85 AV TOT NYREG MILJÖBILAR I LÄNET	
	2011	2010	2011	2010	JAN-OKT 2011	JAN-OKT 2010	JAN-OKT 2011	JAN-OKT 2010
					%	%	%	%
Stockholms län	391	1003	4454	8363	34,25	29,82	17,32	36,02
Uppsala län	23	88	240	699	1,85	2,49	8,69	23,35
Södermanlands län	28	55	260	581	2,00	2,07	10,13	26,77
Östergötlands län	68	145	497	1353	3,82	4,82	10,16	32,71
Jönköpings län	53	95	527	977	4,05	3,48	13,86	28,84
Kronobergs län	31	51	307	644	2,36	2,30	14,85	34,07
Kalmar län	23	80	243	573	1,87	2,04	10,64	32,50
Gotlands län	3	8	55	121	0,42	0,43	13,06	31,76
Blekinge län	20	63	255	545	1,96	1,94	19,97	43,29
Skåne län	153	357	1478	3074	11,36	10,96	11,79	27,31
Hallands län	34	63	319	672	2,45	2,40	9,07	24,17
Västra Götalands län	119	628	2110	5857	16,22	20,88	10,31	29,19
Värmlands län	24	61	409	636	3,14	2,27	15,18	29,39
Örebro län	37	89	220	624	1,69	2,22	8,11	25,67
Västmanlands län	51	65	289	603	2,22	2,15	11,95	32,02
Dalarnas län	30	91	259	538	1,99	1,92	12,56	28,48
Gävleborgs län	31	63	312	646	2,40	2,30	13,93	31,00
Västernorrlands län	25	75	350	570	2,69	2,03	16,00	32,99
Jämtlands län	2	25	38	179	0,29	0,64	6,06	29,15
Västerbottens län	33	38	232	499	1,78	1,78	12,70	35,14
Norrbottnens län	27	21	151	294	1,16	1,05	10,41	22,04
<b>T o t a l t</b>	<b>1206</b>	<b>3164</b>	<b>13005</b>	<b>28048</b>	<b>100,00</b>	<b>100,00</b>	<b>12,94</b>	<b>30,87</b>

## Nyregistrerade gasbilar per län oktober 2011

	OKTOBER		JAN-OKT		ANDEL AV HELA RIKETS GASBILSREG.		ANDEL GASBILAR AV TOT NYREG MILJÖBILAR I LÄNET	
	2011	2010	2011	2010	JAN-OKT 2011	JAN-OKT 2010	JAN-OKT 2011	JAN-OKT 2010
					%	%	%	%
Stockholms län	277	191	1846	2288	36,04	38,61	7,18	9,86
Uppsala län	8	19	81	172	1,58	2,90	2,93	5,74
Södermanlands län	16	5	113	134	2,21	2,26	4,40	6,18
Östergötlands län	31	36	249	217	4,86	3,66	5,09	5,25
Jönköpings län	26	15	146	176	2,85	2,97	3,84	5,19
Kronobergs län	10	5	70	79	1,37	1,33	3,39	4,18
Kalmar län	13	7	56	60	1,09	1,01	2,45	3,40
Gotlands län	3		8	10	0,16	0,17	1,90	2,62
Blekinge län	2	1	17	42	0,33	0,71	1,33	3,34
Skåne län	124	88	882	1055	17,22	17,80	7,04	9,37
Hallands län	21	11	151	158	2,95	2,67	4,29	5,68
Västra Götalands län	153	86	1073	1085	20,95	18,31	5,24	5,41
Värmlands län	6	5	32	61	0,62	1,03	1,19	2,82
Örebro län	12	15	90	136	1,76	2,29	3,32	5,59
Västmanlands län	25	5	122	104	2,38	1,75	5,05	5,52
Dalarnas län	3	1	5	13	0,10	0,22	0,24	0,69
Gävleborgs län	4	2	33	37	0,64	0,62	1,47	1,78
Västernorrlands län	5	8	111	49	2,17	0,83	5,08	2,84
Jämtlands län	1		11	16	0,21	0,27	1,75	2,61
Västerbottens län	2	1	25	28	0,49	0,47	1,37	1,97
Norrbottens län	1		1	6	0,02	0,10	0,07	0,45
<b>T o t a l t</b>	<b>743</b>	<b>501</b>	<b>5122</b>	<b>5926</b>	<b>100,00</b>	<b>100,00</b>	<b>5,10</b>	<b>6,52</b>



## Nyregistrerade hybridbilar per län oktober 2011

	OKTOBER		JAN-OKT		ANDEL AV HELA RIKETS HYBRIDBILSREG.		ANDEL HYBRID AV TOT NYREG MILJÖBILAR I LÄNET	
	2011	2010	2011	2010	JAN-OKT 2011	JAN-OKT 2010	JAN-OKT 2011	JAN-OKT 2010
					%	%	%	%
Stockholms län	48	117	904	1025	40,81	42,11	3,52	4,42
Uppsala län	5	14	49	72	2,21	2,96	1,77	2,40
Södermanlands län	3	5	66	47	2,98	1,93	2,57	2,17
Östergötlands län	6	14	82	106	3,70	4,35	1,68	2,56
Jönköpings län	6	4	91	55	4,11	2,26	2,39	1,62
Kronobergs län		5	24	32	1,08	1,31	1,16	1,69
Kalmar län	1	2	27	48	1,22	1,97	1,18	2,72
Gotlands län	1	1	3	4	0,14	0,16	0,71	1,05
Blekinge län	2	1	16	13	0,72	0,53	1,25	1,03
Skåne län	21	39	279	305	12,60	12,53	2,23	2,71
Hallands län	3	5	43	57	1,94	2,34	1,22	2,05
Västra Götalands län	34	50	372	396	16,79	16,27	1,82	1,97
Värmlands län		5	43	29	1,94	1,19	1,60	1,34
Örebro län	8	9	70	41	3,16	1,68	2,58	1,69
Västmanlands län	2	5	19	32	0,86	1,31	0,79	1,70
Dalarnas län	2	3	23	33	1,04	1,36	1,12	1,75
Gävleborgs län	1	7	31	45	1,40	1,85	1,38	2,16
Västernorrlands län		5	17	29	0,77	1,19	0,78	1,68
Jämtlands län		1	2	8	0,09	0,33	0,32	1,30
Västerbottens län	7	2	33	31	1,49	1,27	1,81	2,18
Norrbottens län	1	5	21	26	0,95	1,07	1,45	1,95
<b>T o t a l t</b>	<b>151</b>	<b>299</b>	<b>2215</b>	<b>2434</b>	<b>100,00</b>	<b>100,00</b>	<b>2,20</b>	<b>2,68</b>

## Nyregistrerade elbilar per län oktober 2011

	OKTOBER		JAN-OKT		ANDEL AV HELA RIKETS ELBILSREG.		ANDEL ELBILAR AV TOT NYREG MILJÖBILAR I LÄNET	
	2011	2010	2011	2010	JAN-OKT 2011	JAN-OKT 2010	JAN-OKT 2011	JAN-OKT 2010
					%	%	%	%
Stockholms län			31	1	20,53	100,00	0,12	0,00
Uppsala län	1		2		1,32	0,00	0,07	0,00
Södermanlands län			2		1,32	0,00	0,08	0,00
Östergötlands län	1		2		1,32	0,00	0,04	0,00
Jönköpings län			5		3,31	0,00	0,13	0,00
Kronobergs län			8		5,30	0,00	0,39	0,00
Kalmar län			3		1,99	0,00	0,13	0,00
Blekinge län			2		1,32	0,00	0,16	0,00
Skåne län			23		15,23	0,00	0,18	0,00
Hallands län	1		2		1,32	0,00	0,06	0,00
Västra Götalands län	4		44		29,14	0,00	0,21	0,00
Värmlands län	1		1		0,66	0,00	0,04	0,00
Örebro län			2		1,32	0,00	0,07	0,00
Västmanlands län			3		1,99	0,00	0,12	0,00
Dalarnas län			5		3,31	0,00	0,24	0,00
Gävleborgs län			1		0,66	0,00	0,04	0,00
Västernorrlands län			3		1,99	0,00	0,14	0,00
Jämtlands län			9		5,96	0,00	1,44	0,00
Västerbottens län			2		1,32	0,00	0,11	0,00
Norrbottens län			1		0,66	0,00	0,07	0,00
<b>T o t a l t</b>	<b>8</b>		<b>151</b>	<b>1</b>	<b>100,00</b>	<b>100,00</b>	<b>0,15</b>	<b>0,00</b>

# Miljöbilsandel per län

(nyregistreringar jan-okt 2011)

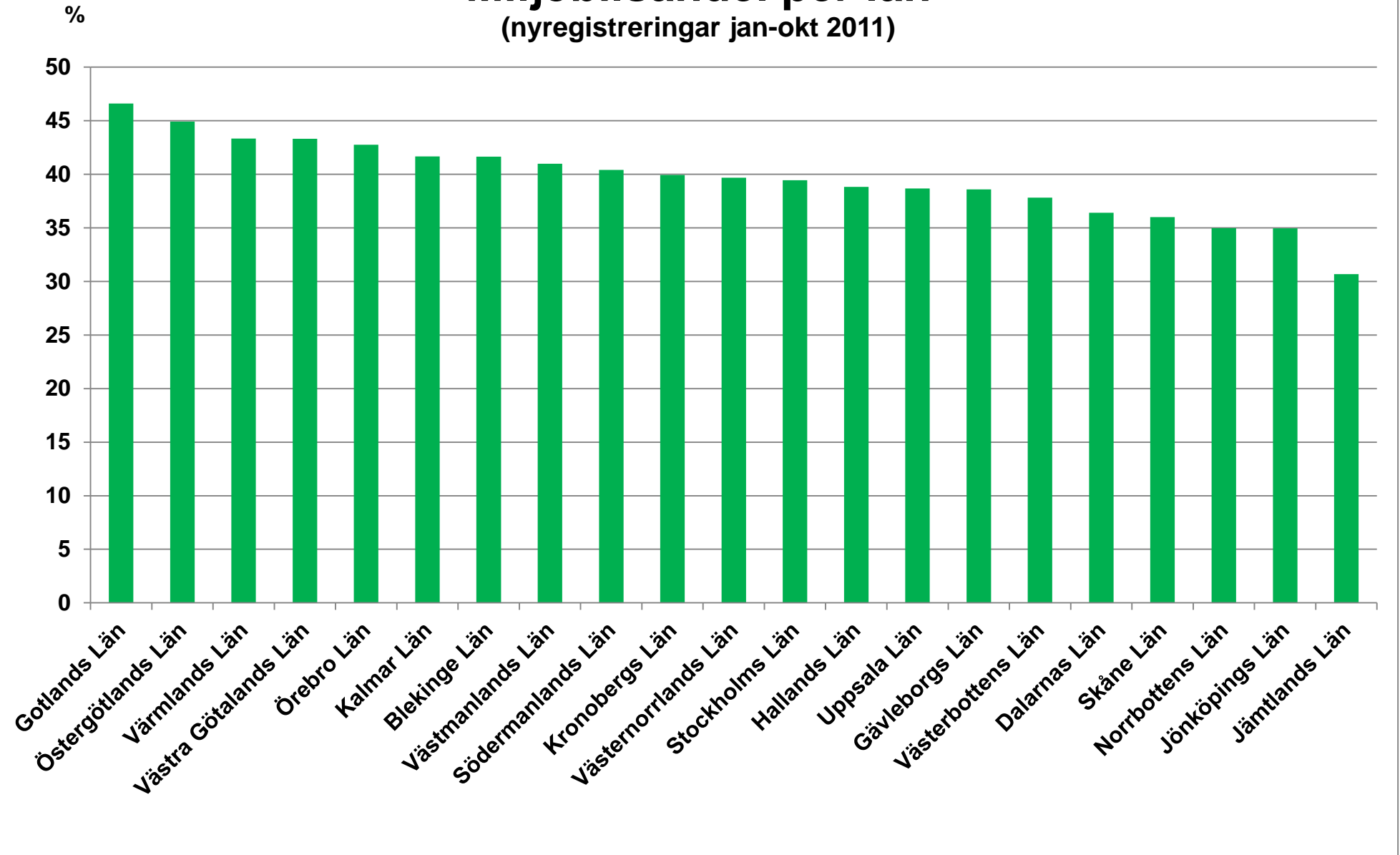

## Nyregistrerade miljöbilar per kommun oktober 2011

Län/Kommun	OKTOBER		JANUARI-OKTOBER		Förändring i %		Miljöbilar i % av tot nyreg jan-okt i kommunen	
	2011	2010	2011	2010	OKTOBER	JAN-OKT	2011	2010
<b>Stockholms län</b>								
UPPLANDS-VÄSBY	50	38	510	388	31,58	31,44	43,37	40,63
VALLENTUNA	13	29	175	156	-55,17	12,18	36,92	32,37
ÖSTERÅKER	17	42	271	280	-59,52	-3,21	36,82	37,23
VÄRMDÖ	21	27	217	200	-22,22	8,50	32,88	32,36
JÄRFÄLLA	36	60	467	595	-40,00	-21,51	44,02	48,69
EKERÖ	7	13	113	110	-46,15	2,73	32,85	33,54
HUDDINGE	90	138	770	798	-34,78	-3,51	32,89	32,28
BOTKYRKA	46	34	375	330	35,29	13,64	37,02	35,37
SALEM	8	13	92	78	-38,46	17,95	47,18	36,79
HANINGE	74	60	594	440	23,33	35,00	39,63	36,58
TYRESÖ	20	23	195	179	-13,04	8,94	33,80	35,66
UPPLANDS-BRO	16	14	126	126	14,29	0,00	36,73	38,65
NYKVARN	3	8	74	54	-62,50	37,04	39,36	33,13
TÄBY	50	85	546	497	-41,18	9,86	37,30	34,78
DANDERYD	13	31	227	192	-58,06	18,23	28,48	23,76
SOLLENTUNA	48	114	538	607	-57,89	-11,37	36,25	42,30
STOCKHOLM	1721	1387	13850	11744	24,08	17,93	41,16	41,26
SÖDERTÄLJE	63	56	666	542	12,50	22,88	31,90	28,59
NACKA	147	157	1442	1462	-6,37	-1,37	39,87	44,12
SUNDBYBERG	37	37	344	373	0,00	-7,77	45,87	46,63
SOLNA	307	257	2924	2918	19,46	0,21	39,11	41,93
LIDINGÖ	18	30	218	223	-40,00	-2,24	34,33	35,06
VAXHOLM	4	11	47	42	-63,64	11,90	29,19	29,17
NORRTÄLJE	68	59	578	541	15,25	6,84	37,56	37,34
SIGTUNA	22	27	237	224	-18,52	5,80	40,44	40,95
NYNÄSHAMN	10	14	118	117	-28,57	0,85	36,53	36,56
<u>Stockholms län</u>	<u>2909</u>	<u>2764</u>	<u>25714</u>	<u>23216</u>	<u>5,25</u>	<u>10,76</u>	<u>39,45</u>	<u>39,78</u>
<b>Uppsala län</b>								
HÅBO	9	24	136	134	-62,50	1,49	38,75	40,00
ÄLVKARLEBY	5	3	38	26	66,67	46,15	46,34	28,89
KNIVSTA	11	10	86	101	10,00	-14,85	34,40	41,39
HEBY	3	8	54	77	-62,50	-29,87	35,53	48,13
TIERP	8	4	84	87	100,00	-3,45	41,18	42,03
UPPSALA	169	190	1635	1848	-11,05	-11,53	37,44	37,01
ENKÖPING	60	58	613	597	3,45	2,68	44,91	43,90
ÖSTHAMMAR	14	13	116	124	7,69	-6,45	31,52	35,03
<u>Uppsala län</u>	<u>279</u>	<u>310</u>	<u>2762</u>	<u>2994</u>	<u>-10,00</u>	<u>-7,75</u>	<u>38,69</u>	<u>38,67</u>

Län/Kommun	OKTOBER		JANUARI-OKTOBER		Förändring i %		Miljöbilar i % av totalt nyreg jan-okt i kommunen	
	2011	2010	2011	2010	OKTOBER	JAN-OKT	2011	2010
<b>Södermanlands län</b>								
VINGÅKER	4	2	36	31	100,00	16,13	30,51	35,63
GNESTA	3	6	50	31	-50,00	61,29	35,21	28,97
NYKÖPING	72	85	700	638	-15,29	9,72	41,57	41,29
OXELÖSUND	8	9	53	54	-11,11	-1,85	39,85	38,85
FLEN	10	16	83	84	-37,50	-1,19	36,40	44,68
KATRINEHOLM	45	30	375	279	50,00	34,41	42,81	40,49
ESKILSTUNA	77	90	889	736	-14,44	20,79	40,46	38,15
STRÄNGNÄS	27	34	326	258	-20,59	26,36	41,85	36,54
TROSA	6	5	54	59	20,00	-8,47	27,98	30,10
<u>Södermanlands län</u>	<u>252</u>	<u>277</u>	<u>2566</u>	<u>2170</u>	<u>-9,03</u>	<u>18,25</u>	<u>40,41</u>	<u>38,85</u>
<b>Östergötlands län</b>								
ÖDESHÖG	3	6	21	24	-50,00	-12,50	36,84	43,64
YDRE	0	6	24	28	-100,00	-14,29	42,11	50,00
KINDA	7	11	96	106	-36,36	-9,43	31,07	34,08
BOXHOLM	2	2	39	23	0,00	69,57	52,70	35,38
ÅTVIDABERG	10	10	79	54	0,00	46,30	44,89	42,86
FINSPÅNG	17	13	150	139	30,77	7,91	48,86	46,64
VALDEMARSVIK	4	3	39	44	33,33	-11,36	38,61	46,81
LINKÖPING	253	201	2248	1755	25,87	28,09	49,53	44,74
NORRKÖPING	171	175	1301	1247	-2,29	4,33	40,87	41,90
SÖDERKÖPING	13	14	103	77	-7,14	33,77	45,58	41,85
MOTALA	64	53	511	419	20,75	21,96	44,32	41,16
VADSTENA	12	3	90	52	300,00	73,08	52,63	42,62
MJÖLBY	18	49	193	168	-63,27	14,88	35,61	31,46
<u>Östergötlands län</u>	<u>574</u>	<u>546</u>	<u>4894</u>	<u>4136</u>	<u>5,13</u>	<u>18,33</u>	<u>44,92</u>	<u>42,37</u>
<b>Jönköpings län</b>								
ANEBY	6	2	24	17	200,00	41,18	44,44	31,48
GNOSJÖ	3	9	51	85	-66,67	-40,00	29,31	36,17
MULLSJÖ	2	2	28	28	0,00	0,00	33,33	34,15
HABO	6	14	50	63	-57,14	-20,63	16,84	19,94
GISLAVED	28	20	232	223	40,00	4,04	34,52	31,63
VAGGERYD	3	3	39	32	0,00	21,88	34,21	31,37
JÖNKÖPING	216	191	1933	1680	13,09	15,06	35,95	34,15
NÄSSJÖ	36	27	261	271	33,33	-3,69	33,38	36,42
VÄRNAMO	55	40	587	435	37,50	34,94	32,76	29,90
SÄVSJÖ	7	9	36	49	-22,22	-26,53	31,03	35,25
VETLANDA	28	29	247	219	-3,45	12,79	40,03	31,29
EKSJÖ	12	7	127	96	71,43	32,29	42,76	41,38
TRANÅS	23	20	186	190	15,00	-2,11	37,50	43,38
<u>Jönköpings län</u>	<u>425</u>	<u>373</u>	<u>3801</u>	<u>3388</u>	<u>13,94</u>	<u>12,19</u>	<u>34,96</u>	<u>33,47</u>

Län/Kommun	OKTOBER		JANUARI-OKTOBER		Förändring i %		Miljöbilar i % av totalt nyreg jan-okt i kommunen	
	2011	2010	2011	2010	OKTOBER	JAN-OKT	2011	2010
<b>Kronobergs län</b>								
UPPVIDINGE	5	3	38	50	66,67	-24,00	28,79	32,68
LESSEBO	5	6	58	47	-16,67	23,40	38,41	32,41
TINGSRYD	14	15	99	97	-6,67	2,06	42,86	40,59
ALVESTA	11	17	127	110	-35,29	15,45	39,69	35,26
ÄLMHULT	10	8	110	119	25,00	-7,56	40,00	41,90
MARKARYD	4	20	51	58	-80,00	-12,07	25,76	28,43
VÄXJÖ	145	120	1291	1157	20,83	11,58	41,27	39,17
LJUNGBY	24	32	293	252	-25,00	16,27	39,59	34,71
<u>Kronobergs län</u>	<u>218</u>	<u>221</u>	<u>2067</u>	<u>1890</u>	<u>-1,36</u>	<u>9,37</u>	<u>39,94</u>	<u>37,67</u>
<b>Kalmar län</b>								
HÖGSBY	6	1	26	12	500,00	116,67	42,62	21,43
TORSÅS	8	3	70	32	166,67	118,75	59,32	42,11
MÖRBYLÅNGA	10	9	82	71	11,11	15,49	38,86	38,17
HULTSFRED	8	4	72	55	100,00	30,91	37,31	32,74
MÖNSTERÅS	2	10	79	59	-80,00	33,90	42,70	37,82
EMMABODA	8	1	43	34	700,00	26,47	43,43	26,36
KALMAR	112	98	838	717	14,29	16,88	41,75	41,02
NYBRO	8	5	97	84	60,00	15,48	42,92	39,07
OSKARSHAMN	24	27	389	178	-11,11	118,54	52,64	33,33
VÄSTERVIK	25	30	267	249	-16,67	7,23	37,71	38,49
VIMMERBY	23	26	283	204	-11,54	38,73	36,14	31,92
BORGHOLM	7	16	38	68	-56,25	-44,12	25,17	43,31
<u>Kalmar län</u>	<u>241</u>	<u>230</u>	<u>2284</u>	<u>1763</u>	<u>4,78</u>	<u>29,55</u>	<u>41,67</u>	<u>37,42</u>
<b>Gotlands län</b>								
GOTLAND	38	29	421	381	31,03	10,50	46,62	42,10
<u>Gotlands län</u>	<u>38</u>	<u>29</u>	<u>421</u>	<u>381</u>	<u>31,03</u>	<u>10,50</u>	<u>46,62</u>	<u>42,10</u>
<b>Blekinge län</b>								
OLOFSTRÖM	14	21	94	105	-33,33	-10,48	35,74	50,24
KARLSKRONA	58	57	573	505	1,75	13,47	43,81	44,85
RONNEBY	12	15	127	200	-20,00	-36,50	44,10	54,64
KARLSHAMN	44	50	390	348	-12,00	12,07	41,53	36,94
SÖLVESBORG	18	14	93	101	28,57	-7,92	34,83	36,59
<u>Blekinge län</u>	<u>146</u>	<u>157</u>	<u>1277</u>	<u>1259</u>	<u>-7,01</u>	<u>1,43</u>	<u>41,66</u>	<u>43,13</u>
<b>Skåne län</b>								
SVALÖV	3	3	50	56	0,00	-10,71	32,89	33,14
STAFFANSTORP	16	16	133	121	0,00	9,92	36,54	36,34
BURLÖV	15	14	71	87	7,14	-18,39	26,30	29,49
VELLINGE	18	36	207	208	-50,00	-0,48	29,32	30,32

Län/Kommun	OKTOBER		JANUARI-OKTOBER		Förändring i %		Miljöbilar i % av totalt nyreg jan-okt i kommunen	
	2011	2010	2011	2010	OKTOBER	JAN-OKT	2011	2010
ÖSTRA GÖINGE	8	8	65	75	0,00	-13,33	33,51	42,86
ÖRKELLJUNGA	6	9	66	64	-33,33	3,13	36,26	32,16
BJUV	14	4	79	62	250,00	27,42	23,87	19,56
KÄVLINGE	13	20	139	137	-35,00	1,46	32,03	31,14
LOMMA	11	16	129	110	-31,25	17,27	32,82	33,95
SVEDALA	18	19	133	125	-5,26	6,40	38,00	31,09
SKURUP	10	10	112	69	0,00	62,32	39,02	32,55
SJÖBO	11	21	111	127	-47,62	-12,60	37,63	41,78
HÖRBY	11	16	121	126	-31,25	-3,97	30,87	36,21
HÖÖR	16	11	124	100	45,45	24,00	45,76	34,48
TOMELILLA	34	15	221	150	126,67	47,33	30,78	24,15
BROMÖLLA	7	8	52	62	-12,50	-16,13	41,94	36,47
OSBY	11	6	64	61	83,33	4,92	35,56	37,65
PERSTORP	4	4	34	27	0,00	25,93	50,75	45,00
KLIPPAN	11	10	66	76	10,00	-13,16	34,92	37,81
ÅSTORP	9	12	77	70	-25,00	10,00	34,53	35,18
BÅSTAD	10	9	103	86	11,11	19,77	36,01	36,60
MALMÖ	408	458	3941	4164	-10,92	-5,36	37,17	38,29
LUND	183	80	1602	667	128,75	140,18	36,29	32,35
LANDSKRONA	10	20	144	119	-50,00	21,01	30,38	29,60
HELSINGBORG	154	125	1463	1459	23,20	0,27	33,13	34,79
HÖGANÄS	17	13	168	115	30,77	46,09	35,74	29,56
ESLÖV	23	18	174	205	27,78	-15,12	38,67	45,05
YSTAD	27	37	329	274	-27,03	20,07	38,89	36,78
TRELLEBORG	22	27	235	238	-18,52	-1,26	33,48	34,20
KRISTIANSTAD	128	93	1069	940	37,63	13,72	41,84	37,98
SIMRISHAMN	21	16	195	176	31,25	10,80	36,11	34,17
ÄNGELHOLM	73	82	650	526	-10,98	23,57	34,41	31,11
HÄSSLEHOLM	43	56	404	375	-23,21	7,73	39,11	35,82
<u>Skåne län</u>	<u>1365</u>	<u>1292</u>	<u>12531</u>	<u>11257</u>	<u>5,65</u>	<u>11,32</u>	<u>36,01</u>	<u>35,53</u>
<b>Hallands län</b>								
HYLTE	8	10	49	46	-20,00	6,52	34,03	27,22
HALMSTAD	168	110	1379	984	52,73	40,14	39,55	35,28
LAHOLM	14	17	142	97	-17,65	46,39	32,95	27,48
FALKENBERG	28	30	290	282	-6,67	2,84	40,06	38,47
VARBERG	71	58	719	473	22,41	52,01	38,76	35,62
KUNGSBACKA	110	108	938	898	1,85	4,45	38,78	39,39
<u>Hallands län</u>	<u>399</u>	<u>333</u>	<u>3517</u>	<u>2780</u>	<u>19,82</u>	<u>26,51</u>	<u>38,82</u>	<u>36,33</u>
<b>Västra Götalands län</b>								
HÄRRYDA	42	42	295	276	0,00	6,88	44,63	42,20
PARTILLE	25	33	280	258	-24,24	8,53	42,36	41,68

Län/Kommun	OKTOBER		JANUARI-OKTOBER		Förändring i %		Miljöbilar i % av totalt nyreg jan-okt i kommunen	
	2011	2010	2011	2010	OKTOBER	JAN-OKT	2011	2010
ÖCKERÖ	11	9	82	57	22,22	43,86	41,00	36,08
STENUNGSUND	28	81	285	377	-65,43	-24,40	47,58	50,67
TJÖRN	13	8	134	105	62,50	27,62	41,49	37,50
ORUST	13	10	111	92	30,00	20,65	37,63	34,07
SOTENÄS	5	11	106	62	-54,55	70,97	47,53	38,51
MUNKEDAL	10	11	87	67	-9,09	29,85	37,66	33,17
TANUM	14	21	134	110	-33,33	21,82	46,37	41,98
DALS-ED	6	8	48	99	-25,00	-51,52	53,93	57,56
FÄRGELANDA	6	1	40	36	500,00	11,11	44,94	41,38
ALE	28	31	198	197	-9,68	0,51	40,66	40,87
LERUM	30	42	307	327	-28,57	-6,12	45,41	47,25
VÅRGÅRDA	6	10	76	56	-40,00	35,71	44,19	32,75
BOLLEBYGD	3	12	61	85	-75,00	-28,24	40,13	44,04
GRÄSTORP	7	5	69	46	40,00	50,00	31,51	24,47
ESSUNGA	5	9	25	29	-44,44	-13,79	39,68	42,03
KARLSBORG	2	10	51	52	-80,00	-1,92	43,59	35,86
GULLSPÅNG	4	3	37	40	33,33	-7,50	49,33	53,33
TRANEMO	5	4	72	64	25,00	12,50	38,50	35,56
BENGTSFORS	8	10	80	86	-20,00	-6,98	35,56	31,05
MELLERUD	8	11	86	74	-27,27	16,22	55,84	44,58
LILLA EDET	11	10	128	90	10,00	42,22	44,91	45,00
MARK	48	50	490	362	-4,00	35,36	43,44	39,65
SVENLJUNGA	7	8	89	78	-12,50	14,10	42,58	44,83
HERRLJUNGA	6	6	57	51	0,00	11,76	38,26	41,80
VARA	7	17	136	126	-58,82	7,94	40,36	38,77
GÖTENE	10	7	92	83	42,86	10,84	30,98	32,94
TIBRO	4	5	72	62	-20,00	16,13	42,35	38,99
TÖREBODA	7	4	59	57	75,00	3,51	34,91	39,86
GÖTEBORG	716	700	6834	6995	2,29	-2,30	46,86	48,30
MÖLNDAL	220	196	1819	1472	12,24	23,57	35,96	31,92
KUNGÄLV	73	77	616	534	-5,19	15,36	43,66	41,65
LYSEKIL	19	22	170	152	-13,64	11,84	50,00	44,84
UDDEVALLA	61	83	626	578	-26,51	8,30	40,57	37,78
STRÖMSTAD	34	22	191	150	54,55	27,33	36,52	36,86
VÄNERSBORG	52	72	608	628	-27,78	-3,18	54,04	54,90
TROLLHÄTTAN	93	162	1186	1635	-42,59	-27,46	46,46	47,72
ALINGSÅS	43	57	478	437	-24,56	9,38	41,93	37,64
BORÅS	180	148	1519	1302	21,62	16,67	38,23	38,68
ULRICEHAMN	20	33	259	277	-39,39	-6,50	38,09	38,90
ÅMÅL	27	10	135	99	170,00	36,36	42,59	39,76
MARIESTAD	32	27	291	224	18,52	29,91	47,94	41,10



Län/Kommun	OKTOBER		JANUARI-OKTOBER		Förändring i %		Miljöbilar i % av tot nyreg jan-okt i kommunen	
	2011	2010	2011	2010	OKTOBER	JAN-OKT	2011	2010
LIDKÖPING	45	80	537	551	-43,75	-2,54	44,45	45,46
SKARA	24	20	159	200	20,00	-20,50	39,75	43,20
SKÖVDE	95	124	827	939	-23,39	-11,93	43,32	48,33
HJO	8	9	64	58	-11,11	10,34	43,24	44,62
TIDAHOLM	4	6	64	50	-33,33	28,00	44,76	41,32
FALKÖPING	26	36	297	281	-27,78	5,69	45,62	47,63
<u>Västra Götalands län</u>	<u>2151</u>	<u>2373</u>	<u>20467</u>	<u>20066</u>	<u>-9,36</u>	<u>2,00</u>	<u>43,32</u>	<u>43,39</u>
<b>Värmlands län</b>								
KIL	11	8	62	54	37,50	14,81	40,00	35,53
EDA	19	10	53	41	90,00	29,27	40,15	41,41
TORSBY	27	8	100	114	237,50	-12,28	49,26	49,14
STORFORS	2	6	17	19	-66,67	-10,53	32,69	35,85
HAMMARÖ	34	12	207	105	183,33	97,14	61,42	36,71
MUNKFORS	1	0	15	8		87,50	51,72	24,24
FORSHAGA	8	4	67	58	100,00	15,52	50,76	45,31
GRUMS	3	4	50	40	-25,00	25,00	43,48	41,24
ÅRJÄNG	8	6	65	45	33,33	44,44	38,92	32,37
SUNNE	15	17	116	105	-11,76	10,48	51,79	47,95
KARLSTAD	110	153	1247	1003	-28,10	24,33	39,84	35,33
KRISTINEHAMN	38	24	266	233	58,33	14,16	48,28	44,30
FILIPSTAD	8	8	55	60	0,00	-8,33	48,25	48,78
HAGFORS	7	6	46	38	16,67	21,05	36,80	31,15
ARVIKA	25	26	223	172	-3,85	29,65	42,56	36,83
SÄFFLE	16	11	105	69	45,45	52,17	46,05	41,32
<u>Värmlands län</u>	<u>332</u>	<u>303</u>	<u>2694</u>	<u>2164</u>	<u>9,57</u>	<u>24,49</u>	<u>43,33</u>	<u>38,09</u>
<b>Örebro län</b>								
LEKEBERG	3	6	54	33	-50,00	63,64	58,70	42,86
LAXÅ	1	11	37	39	-90,91	-5,13	38,54	49,37
HALLSBERG	11	4	68	65	175,00	4,62	38,20	46,76
DEGERFORS	14	16	81	79	-12,50	2,53	48,80	49,07
HÄLLEFORS	8	10	63	58	-20,00	8,62	39,62	42,03
LJUSNARSBERG	4	1	23	13	300,00	76,92	41,07	16,46
ÖREBRO	202	199	1608	1411	1,51	13,96	42,25	39,36
KUMLA	13	15	145	111	-13,33	30,63	47,39	39,36
ASKERSUND	7	5	63	62	40,00	1,61	42,57	39,24
KARLSKOGA	24	20	249	189	20,00	31,75	41,71	36,63
NORA	24	12	127	125	100,00	1,60	50,40	46,99
LINDESBERG	27	24	195	246	12,50	-20,73	39,88	44,17
<u>Örebro län</u>	<u>338</u>	<u>323</u>	<u>2713</u>	<u>2431</u>	<u>4,64</u>	<u>11,60</u>	<u>42,76</u>	<u>40,27</u>
<b>Västmanlands län</b>								
SKINNSKATTEBERG	0	2	23	20	-100,00	15,00	34,85	34,48
SURAHAMMAR	8	4	56	54	100,00	3,70	37,58	43,20
KUNGSÖR	4	3	36	27	33,33	33,33	39,56	36,49
HALLSTAHAMMAR	9	14	84	77	-35,71	9,09	37,50	40,31
NORBERG	2	0	21	21		0,00	27,63	29,58

Län/Kommun	OKTOBER		JANUARI-OKTOBER		Förändring i %		Miljöbilar i % av totalt nyreg jan-okt i kommunen	
	2011	2010	2011	2010	OKTOBER	JAN-OKT	2011	2010
VÄSTERÅS	225	154	1698	1333	46,10	27,38	42,92	39,79
SALA	20	14	156	95	42,86	64,21	46,57	40,60
FAGERSTA	20	13	114	89	53,85	28,09	30,81	29,57
KÖPING	24	20	175	137	20,00	27,74	33,78	34,42
ARBOGA	3	4	55	30	-25,00	83,33	47,83	34,09
<u>Västmanlands län</u>	<u>315</u>	<u>228</u>	<u>2418</u>	<u>1883</u>	<u>38,16</u>	<u>28,41</u>	<u>40,98</u>	<u>38,51</u>
<b>Dalarnas län</b>								
VANSBRO	2	1	17	25	100,00	-32,00	34,00	36,76
MALUNG	2	10	41	49	-80,00	-16,33	27,70	28,49
GAGNEF	4	6	72	55	-33,33	30,91	46,75	38,73
LEKSAND	4	11	45	41	-63,64	9,76	33,09	31,78
RÄTTVIK	2	3	46	30	-33,33	53,33	34,33	27,27
ORSA	1	0	21	17		23,53	37,50	27,87
ÄLVDALEN	1	1	9	21	0,00	-57,14	17,31	36,21
SMEDJEBACKEN	4	6	42	52	-33,33	-19,23	35,29	40,63
MORA	14	11	189	128	27,27	47,66	44,37	34,88
FALUN	41	49	492	501	-16,33	-1,80	39,77	41,85
BORLÄNGE	47	49	426	349	-4,08	22,06	36,95	35,79
SÅTER	4	9	39	43	-55,56	-9,30	34,51	39,09
HEDEMORA	16	23	132	145	-30,43	-8,97	37,61	43,15
AVESTA	29	22	232	174	31,82	33,33	27,88	23,17
LUDVIKA	35	41	259	259	-14,63	0,00	36,89	36,95
<u>Dalarnas län</u>	<u>206</u>	<u>242</u>	<u>2062</u>	<u>1889</u>	<u>-14,88</u>	<u>9,16</u>	<u>36,41</u>	<u>35,61</u>
<b>Gävleborgs län</b>								
OCKELBO	2	3	15	18	-33,33	-16,67	31,91	40,00
HOFORS	6	11	44	43	-45,45	2,33	47,31	42,16
OVANÅKER	7	10	36	49	-30,00	-26,53	30,51	37,98
NORDANSTIG	3	3	26	24	0,00	8,33	37,14	33,33
LJUSDAL	14	20	138	131	-30,00	5,34	31,22	28,42
GÄVLE	100	122	983	938	-18,03	4,80	37,74	37,79
SANDVIKEN	36	34	338	265	5,88	27,55	41,12	33,46
SÖDERHAMN	20	20	118	163	0,00	-27,61	42,29	47,25
BOLLNÄS	25	13	210	167	92,31	25,75	39,92	37,70
HUDIKSVALL	48	31	332	286	54,84	16,08	41,45	39,34
<u>Gävleborgs län</u>	<u>261</u>	<u>267</u>	<u>2240</u>	<u>2084</u>	<u>-2,25</u>	<u>7,49</u>	<u>38,60</u>	<u>37,23</u>
<b>Västernorrlands län</b>								
ÅNGE	6	41	95	100	-85,37	-5,00	41,30	51,81
TIMRÅ	12	13	80	88	-7,69	-9,09	44,44	39,82
HÄRNÖSAND	18	17	198	132	5,88	50,00	48,41	41,77
SUNDSVALL	93	100	946	835	-7,00	13,29	35,34	34,78
KRAMFORS	13	5	180	70	160,00	157,14	59,21	41,18
SOLLEFTEÅ	14	18	123	85	-22,22	44,71	43,93	34,69

Län/Kommun	OKTOBER		JANUARI-OKTOBER		Förändring i %		Miljöbilar i % av totalt nyreg jan-okt i kommunen	
	2011	2010	2011	2010	OKTOBER	JAN-OKT	2011	2010
ÖRNSKÖLDSVIK	45	47	565	418	-4,26	35,17	39,46	37,46
<u>Västernorrlands län</u>	<u>201</u>	<u>241</u>	<u>2187</u>	<u>1728</u>	<u>-16,60</u>	<u>26,56</u>	<u>39,68</u>	<u>37,07</u>
<b>Jämtlands län</b>								
RAGUNDA	0	3	6	14	-100,00	-57,14	13,33	29,79
BRÄCKE	3	3	13	12	0,00	8,33	23,64	21,82
KROKOM	6	2	43	21	200,00	104,76	27,04	18,75
STRÖMSUND	9	1	82	40	800,00	105,00	24,70	13,89
ÅRE	1	1	21	24	0,00	-12,50	17,95	20,34
BERG	2	4	9	20	-50,00	-55,00	23,08	28,99
HÄRJEDALEN	1	3	14	18	-66,67	-22,22	16,47	21,95
ÖSTERSUND	56	57	439	465	-1,75	-5,59	36,22	39,44
<u>Jämtlands län</u>	<u>78</u>	<u>74</u>	<u>627</u>	<u>614</u>	<u>5,41</u>	<u>2,12</u>	<u>30,68</u>	<u>31,49</u>
<b>Västerbottens län</b>								
NORDMALING	1	4	43	29	-75,00	48,28	49,43	36,71
BJURHOLM	1	2	6	8	-50,00	-25,00	28,57	34,78
VINDELN	1	3	15	8	-66,67	87,50	29,41	12,31
ROBERTSFORS	2	2	26	19	0,00	36,84	38,81	36,54
NORSJÖ	0	2	17	16	-100,00	6,25	45,95	38,10
MALÅ	0	0	13	8		62,50	40,63	24,24
STORUMAN	2	1	25	4	100,00	525,00	40,98	12,90
SORSELE	1	1	4	3	0,00	33,33	36,36	20,00
DOROTEA	1	0	8	0			32,00	0,00
VÄNNÄS	1	1	27	41	0,00	-34,15	32,14	39,05
VILHELMINA	1	2	10	10	-50,00	0,00	34,48	28,57
ÅSELE	1	0	2	5		-60,00	14,29	35,71
UMEÅ	159	98	1144	907	62,24	26,13	39,49	36,12
LYCKSELE	3	0	32	13		146,15	31,37	27,08
SKELLEFTEÅ	52	24	455	349	116,67	30,37	34,68	29,70
<u>Västerbottens län</u>	<u>226</u>	<u>140</u>	<u>1827</u>	<u>1420</u>	<u>61,43</u>	<u>28,66</u>	<u>37,83</u>	<u>33,41</u>
<b>Norrbottnens län</b>								
ARVIDSJAUR	2	2	35	21	0,00	66,67	41,67	29,17
ARJEPLOG	1	0	5	8		-37,50	20,83	38,10
JOKKMOKK	1	2	21	18	-50,00	16,67	24,71	27,27
ÖVERKALIX	0	1	8	16	-100,00	-50,00	26,67	44,44
KALIX	10	11	67	104	-9,09	-35,58	30,18	37,01
ÖVERTORNEÅ	3	3	16	21	0,00	-23,81	37,21	39,62
PAJALA	0	1	7	17	-100,00	-58,82	18,92	37,78
GÄLLIVARE	9	5	66	70	80,00	-5,71	28,33	34,83
ÄLVSBYEN	2	1	13	28	100,00	-53,57	21,31	44,44
LULEÅ	103	62	733	586	66,13	25,09	36,78	32,20
PITEÅ	11	12	156	134	-8,33	16,42	30,83	27,18
BODEN	21	11	135	170	90,91	-20,59	47,04	44,97
HAPARANDA	3	1	37	25	200,00	48,00	37,00	30,86
KIRUNA	12	8	151	116	50,00	30,17	34,32	29,22
<u>Norrbottnens län</u>	<u>178</u>	<u>120</u>	<u>1450</u>	<u>1334</u>	<u>48,33</u>	<u>8,70</u>	<u>34,98</u>	<u>33,29</u>
<b>Hela Landet</b>	<b><u>11132</u></b>	<b><u>10843</u></b>	<b><u>100519</u></b>	<b><u>90847</u></b>	<b><u>2,67</u></b>	<b><u>10,65</u></b>	<b><u>39,79</u></b>	<b><u>38,97</u></b>

## Nyregistrerade dieselbilar per län oktober 2011

	OKTOBER		JANUARI-OKTOBER		ANDEL I %, ACK		DIESELBILSANDEL I %, ACK	
	2011	2010	2011	2010	2011	2010	2011	2010
Stockholms Län	4065	3521	40603	28583	26,31%	24,60%	62,30%	48,97%
Uppsala Län	422	391	4401	4096	2,85%	3,53%	61,65%	52,90%
Södermanlands Län	357	327	3732	2757	2,42%	2,37%	58,77%	49,36%
Östergötlands Län	744	607	6673	4743	4,32%	4,08%	61,25%	48,59%
Jönköpings Län	703	597	6465	5037	4,19%	4,33%	59,46%	49,76%
Kronobergs Län	319	301	3025	2423	1,96%	2,09%	58,45%	48,30%
Kalmar Län	305	273	3290	2214	2,13%	1,91%	60,03%	47,00%
Gotlands Län	51	44	515	438	0,33%	0,38%	57,03%	48,40%
Blekinge Län	163	142	1547	1222	1,00%	1,05%	50,47%	41,86%
Skåne Län	1883	1816	19127	13973	12,39%	12,03%	54,96%	44,10%
Hallands Län	603	454	5462	3734	3,54%	3,21%	60,29%	48,80%
Västra Götalands Län	2835	2771	28346	22703	18,37%	19,54%	60,00%	49,09%
Värmlands Län	450	430	4017	3164	2,60%	2,72%	64,60%	55,68%
Örebro Län	439	413	4063	3370	2,63%	2,90%	64,03%	55,82%
Västmanlands Län	405	312	3589	2340	2,33%	2,01%	60,83%	47,85%
Dalarnas Län	381	369	3847	3159	2,49%	2,72%	67,93%	59,55%
Gävleborgs Län	399	396	3729	3013	2,42%	2,59%	64,26%	53,82%
Västernorrlands Län	329	348	3746	2735	2,43%	2,35%	67,96%	58,67%
Jämtlands Län	169	147	1596	1315	1,03%	1,13%	78,08%	67,44%
Västerbottens Län	378	272	3473	2598	2,25%	2,24%	71,90%	61,13%
Norrbottens Län	289	269	3090	2579	2,00%	2,22%	74,55%	64,36%
<b>Totalt dieselbilar</b>	<b>15689</b>	<b>14200</b>	<b>154336</b>	<b>116196</b>	<b>100,00%</b>	<b>100,00%</b>	<b>61,09%</b>	<b>49,85%</b>

# Dieselandel per län

(nyregistreringar jan-okt 2011)

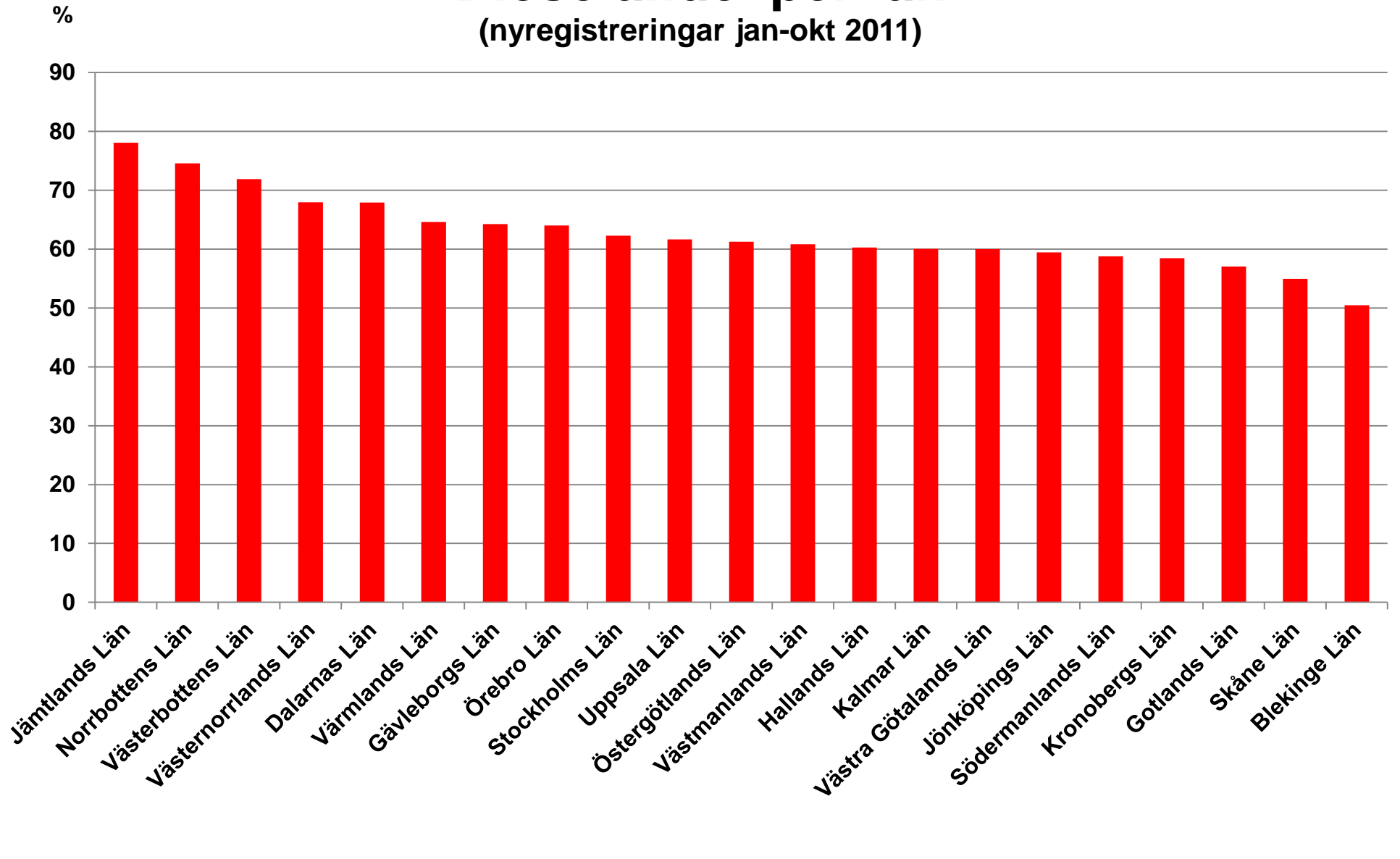

## Nyregistrerade personbilar totalt per kommun oktober 2011

Län/Kommun	OKTOBER		JANUARI-OKTOBER		Förändring i %	
	2011	2010	2011	2010	OKTOBER	JAN-OKT
<b>Stockholms län</b>						
UPPLANDS-VÄSBY	104	89	1176	955	16,85	23,14
VALLENTUNA	36	68	474	482	-47,06	-1,66
ÖSTERÅKER	60	88	736	752	-31,82	-2,13
VÄRMDÖ	66	70	660	618	-5,71	6,80
JÄRFÄLLA	84	125	1061	1222	-32,80	-13,18
EKERÖ	24	30	344	328	-20,00	4,88
HUDDINGE	291	298	2341	2472	-2,35	-5,30
BOTKYRKA	96	90	1013	933	6,67	8,57
SALEM	17	27	195	212	-37,04	-8,02
HANINGE	141	141	1499	1203	0,00	24,61
TYRESÖ	54	62	577	502	-12,90	14,94
UPPLANDS-BRO	35	35	343	326	0,00	5,21
NYKVARN	18	19	188	163	-5,26	15,34
TÄBY	128	177	1464	1429	-27,68	2,45
DANDERYD	71	91	797	808	-21,98	-1,36
SOLLENTUNA	125	215	1484	1435	-41,86	3,41
STOCKHOLM	3453	3180	33646	28461	8,58	18,22
SÖDERTÄLJE	193	186	2088	1896	3,76	10,13
NACKA	341	384	3617	3314	-11,20	9,14
SUNDBYBERG	66	74	750	800	-10,81	-6,25
SOLNA	713	736	7477	6960	-3,13	7,43
LIDINGÖ	56	68	635	636	-17,65	-0,16
VAXHOLM	14	26	161	144	-46,15	11,81
NORRTÄLJE	163	159	1539	1449	2,52	6,21
SIGTUNA	55	52	586	547	5,77	7,13
NYNÄSHAMN	21	34	323	320	-38,24	0,94
<u>Stockholms län</u>	<u>6425</u>	<u>6524</u>	<u>65174</u>	<u>58367</u>	<u>-1,52</u>	<u>11,66</u>
<b>Uppsala län</b>						
HÅBO	25	44	351	335	-43,18	4,78
ÄLVKARLEBY	12	10	82	90	20,00	-8,89
KNIVSTA	20	23	250	244	-13,04	2,46
HEBY	7	16	152	160	-56,25	-5,00
TIERP	16	14	204	207	14,29	-1,45
UPPSALA	397	462	4367	4993	-14,07	-12,54
ENKÖPING	130	129	1365	1360	0,78	0,37
ÖSTHAMMAR	37	39	368	354	-5,13	3,95
<u>Uppsala län</u>	<u>644</u>	<u>737</u>	<u>7139</u>	<u>7743</u>	<u>-12,62</u>	<u>-7,80</u>

Län/Kommun	OKTOBER		JANUARI-OKTOBER		Förändring i %	
	2011	2010	2011	2010	OKTOBER	JAN-OKT
<b>Södermanlands län</b>						
VINGÅKER	10	8	118	87	25,00	35,63
GNESTA	11	12	142	107	-8,33	32,71
NYKÖPING	166	195	1684	1545	-14,87	9,00
OXELÖSUND	14	20	133	139	-30,00	-4,32
FLEN	29	30	228	188	-3,33	21,28
KATRINEHOLM	116	63	876	689	84,13	27,14
ESKILSTUNA	203	207	2197	1929	-1,93	13,89
STRÄNGNÄS	74	83	779	706	-10,84	10,34
TROSA	18	19	193	196	-5,26	-1,53
<u>Södermanlands län</u>	<u>641</u>	<u>637</u>	<u>6350</u>	<u>5586</u>	<u>0,63</u>	<u>13,68</u>
<b>Östergötlands län</b>						
ÖDESHÖG	7	11	57	55	-36,36	3,64
YDRE	6	8	57	56	-25,00	1,79
KINDA	36	39	309	311	-7,69	-0,64
BOXHOLM	4	4	74	65	0,00	13,85
ÅTVIDABERG	19	19	176	126	0,00	39,68
FINSPÅNG	31	31	307	298	0,00	3,02
VALDEMARSVIK	14	8	101	94	75,00	7,45
LINKÖPING	463	428	4539	3923	8,18	15,70
NORRKÖPING	392	389	3183	2976	0,77	6,96
SÖDERKÖPING	25	25	226	184	0,00	22,83
MOTALA	130	119	1153	1018	9,24	13,26
VADSTENA	21	8	171	122	162,50	40,16
MJÖLBY	50	92	542	534	-45,65	1,50
<u>Östergötlands län</u>	<u>1198</u>	<u>1181</u>	<u>10895</u>	<u>9762</u>	<u>1,44</u>	<u>11,61</u>
<b>Jönköpings län</b>						
ANEBY	7	7	54	54	0,00	0,00
GNOSJÖ	13	31	174	235	-58,06	-25,96
MULLSJÖ	7	7	84	82	0,00	2,44
HABO	20	36	297	316	-44,44	-6,01
GISLAVED	75	82	672	705	-8,54	-4,68
VAGGERYD	8	12	114	102	-33,33	11,76
JÖNKÖPING	498	533	5377	4920	-6,57	9,29
NÄSSJÖ	82	74	782	744	10,81	5,11
VÄRNAMO	169	170	1792	1455	-0,59	23,16
SÄVSJÖ	14	15	116	139	-6,67	-16,55
VETLANDA	55	78	617	700	-29,49	-11,86
EKSJÖ	33	19	297	232	73,68	28,02
TRANÅS	68	54	496	438	25,93	13,24
<u>Jönköpings län</u>	<u>1049</u>	<u>1118</u>	<u>10872</u>	<u>10122</u>	<u>-6,17</u>	<u>7,41</u>

Län/Kommun	OKTOBER		JANUARI-OKTOBER		Förändring i %	
	2011	2010	2011	2010	OKTOBER	JAN-OKT
<b>Kronobergs län</b>						
UPPVIDINGE	11	15	132	153	-26,67	-13,73
LESSEBO	11	13	151	145	-15,38	4,14
TINGSRYD	24	30	231	239	-20,00	-3,35
ALVESTA	35	40	320	312	-12,50	2,56
ÄLMHULT	25	31	275	284	-19,35	-3,17
MARKARYD	12	33	198	204	-63,64	-2,94
VÄXJÖ	319	347	3128	2954	-8,07	5,89
LJUNGBY	56	86	740	726	-34,88	1,93
<u>Kronobergs län</u>	<u>493</u>	<u>595</u>	<u>5175</u>	<u>5017</u>	<u>-17,14</u>	<u>3,15</u>
<b>Kalmar län</b>						
HÖGSBY	7	3	61	56	133,33	8,93
TORSÅS	14	7	118	76	100,00	55,26
MÖRBYLÅNGA	23	24	211	186	-4,17	13,44
HULTSFRED	19	25	193	168	-24,00	14,88
MÖNSTERÅS	10	21	185	156	-52,38	18,59
EMMABODA	14	8	99	129	75,00	-23,26
KALMAR	214	195	2007	1748	9,74	14,82
NYBRO	18	23	226	215	-21,74	5,12
OSKARSHAMN	50	75	739	534	-33,33	38,39
VÄSTERVIK	62	73	708	647	-15,07	9,43
VIMMERBY	60	90	783	639	-33,33	22,54
BORGHOLM	13	23	151	157	-43,48	-3,82
<u>Kalmar län</u>	<u>504</u>	<u>567</u>	<u>5481</u>	<u>4711</u>	<u>-11,11</u>	<u>16,34</u>
<b>Gotlands län</b>						
GOTLAND	81	74	903	905	9,46	-0,22
<u>Gotlands län</u>	<u>81</u>	<u>74</u>	<u>903</u>	<u>905</u>	<u>9,46</u>	<u>-0,22</u>
<b>Blekinge län</b>						
OLOFSTRÖM	31	36	263	209	-13,89	25,84
KARLSKRONA	120	112	1308	1126	7,14	16,16
RONNEBY	24	29	288	366	-17,24	-21,31
KARLSHAMN	88	109	939	942	-19,27	-0,32
SÖLVESBORG	40	26	267	276	53,85	-3,26
<u>Blekinge län</u>	<u>303</u>	<u>312</u>	<u>3065</u>	<u>2919</u>	<u>-2,88</u>	<u>5,00</u>
<b>Skåne län</b>						
SVALÖV	13	17	152	169	-23,53	-10,06
STAFFANSTORP	37	35	364	333	5,71	9,31
BURLÖV	35	31	270	295	12,90	-8,47
VELLINGE	68	78	706	686	-12,82	2,92



Län/Kommun	OKTOBER		JANUARI-OKTOBER		Förändring i %	
	2011	2010	2011	2010	OKTOBER	JAN-OKT
ÖSTRA GÖINGE	17	22	194	175	-22,73	10,86
ÖRKELLJUNGA	19	29	182	199	-34,48	-8,54
BJUV	33	31	331	317	6,45	4,42
KÄVLINGE	34	49	434	440	-30,61	-1,36
LOMMA	29	34	393	324	-14,71	21,30
SVEDALA	31	42	350	402	-26,19	-12,94
SKURUP	29	21	287	212	38,10	35,38
SJÖBO	29	37	295	304	-21,62	-2,96
HÖRBY	28	42	392	348	-33,33	12,64
HÖÖR	33	26	271	290	26,92	-6,55
TOMELILLA	80	65	718	621	23,08	15,62
BROMÖLLA	13	30	124	170	-56,67	-27,06
OSBY	19	13	180	162	46,15	11,11
PERSTORP	6	11	67	60	-45,45	11,67
KLIPPAN	22	23	189	201	-4,35	-5,97
ÅSTORP	22	26	223	199	-15,38	12,06
BÅSTAD	21	31	286	235	-32,26	21,70
MALMÖ	944	1317	10604	10874	-28,32	-2,48
LUND	473	244	4415	2062	93,85	114,11
LANDSKRONA	29	55	474	402	-47,27	17,91
HELSINGBORG	392	423	4416	4194	-7,33	5,29
HÖGANÄS	43	49	470	389	-12,24	20,82
ESLÖV	44	64	450	455	-31,25	-1,10
YSTAD	81	93	846	745	-12,90	13,56
TRELLEBORG	67	72	702	696	-6,94	0,86
KRISTIANSTAD	262	272	2555	2475	-3,68	3,23
SIMRISHAMN	50	49	540	515	2,04	4,85
ÄNGELHOLM	186	239	1889	1691	-22,18	11,71
HÄSSLEHOLM	115	130	1033	1047	-11,54	-1,34
<u>Skåne län</u>	<u>3304</u>	<u>3700</u>	<u>34802</u>	<u>31687</u>	<u>-10,70</u>	<u>9,83</u>
<b>Hallands län</b>						
HYLTE	15	21	144	169	-28,57	-14,79
HALMSTAD	409	302	3487	2789	35,43	25,03
LAHOLM	36	41	431	353	-12,20	22,10
FALKENBERG	73	65	724	733	12,31	-1,23
VARBERG	177	149	1855	1328	18,79	39,68
KUNGSBACKA	257	283	2419	2280	-9,19	6,10
<u>Hallands län</u>	<u>967</u>	<u>861</u>	<u>9060</u>	<u>7652</u>	<u>12,31</u>	<u>18,40</u>
<b>Västra Götalands län</b>						
HÄRRYDA	70	73	661	654	-4,11	1,07
PARTILLE	69	73	661	619	-5,48	6,79

Län/Kommun	OKTOBER		JANUARI-OKTOBER		Förändring i %	
	2011	2010	2011	2010	OKTOBER	JAN-OKT
ÖCKERÖ	24	21	200	158	14,29	26,58
STENUNGSUND	67	124	599	744	-45,97	-19,49
TJÖRN	27	26	323	280	3,85	15,36
ORUST	32	29	295	270	10,34	9,26
SOTENÄS	15	22	223	161	-31,82	38,51
MUNKEDAL	25	25	231	202	0,00	14,36
TANUM	32	38	289	262	-15,79	10,31
DALS-ED	12	18	89	172	-33,33	-48,26
FÄRGELANDA	7	11	89	87	-36,36	2,30
ALE	51	61	487	482	-16,39	1,04
LERUM	57	80	676	692	-28,75	-2,31
VÄRGÅRDA	16	20	172	171	-20,00	0,58
BOLLEBYGD	13	23	152	193	-43,48	-21,24
GRÄSTORP	16	21	219	188	-23,81	16,49
ESSUNGA	6	11	63	69	-45,45	-8,70
KARLSBORG	5	21	117	145	-76,19	-19,31
GULLSPÅNG	5	4	75	75	25,00	0,00
TRANEMO	17	12	187	180	41,67	3,89
BENGTSFORS	23	26	225	277	-11,54	-18,77
MELLERUD	11	16	154	166	-31,25	-7,23
LILLA EDET	25	23	285	200	8,70	42,50
MARK	119	110	1128	913	8,18	23,55
SVENLJUNGA	18	23	209	174	-21,74	20,11
HERRLJUNGA	12	13	149	122	-7,69	22,13
VARA	25	37	337	325	-32,43	3,69
GÖTENE	32	26	297	252	23,08	17,86
TIBRO	18	18	170	159	0,00	6,92
TÖREBODA	16	10	169	143	60,00	18,18
GÖTEBORG	1377	1466	14585	14483	-6,07	0,70
MÖLNDAL	529	567	5058	4612	-6,70	9,67
KUNGÄLV	151	158	1411	1282	-4,43	10,06
LYSEKIL	33	42	340	339	-21,43	0,29
UDDEVALLA	150	172	1543	1530	-12,79	0,85
STRÖMSTAD	66	55	523	407	20,00	28,50
VÄNERSBORG	118	126	1125	1144	-6,35	-1,66
TROLLHÄTTAN	193	335	2553	3426	-42,39	-25,48
ALINGSÅS	115	140	1140	1161	-17,86	-1,81
BORÅS	433	375	3973	3366	15,47	18,03
ULRICEHAMN	68	78	680	712	-12,82	-4,49
ÅMÅL	62	27	317	249	129,63	27,31
MARIESTAD	62	71	607	545	-12,68	11,38

Län/Kommun	OKTOBER		JANUARI-OKTOBER		Förändring i %	
	2011	2010	2011	2010	OKTOBER	JAN-OKT
LIDKÖPING	113	161	1208	1212	-29,81	-0,33
SKARA	48	46	400	463	4,35	-13,61
SKÖVDE	189	243	1909	1943	-22,22	-1,75
HJO	10	15	148	130	-33,33	13,85
TIDAHOLM	10	13	143	121	-23,08	18,18
FALKÖPING	53	67	651	590	-20,90	10,34
<u>Västra Götalands län</u>	<u>4645</u>	<u>5172</u>	<u>47245</u>	<u>46250</u>	<u>-10,19</u>	<u>2,15</u>
<b>Värmlands län</b>						
KIL	19	13	155	152	46,15	1,97
EDA	31	15	132	99	106,67	33,33
TORSBY	36	20	203	232	80,00	-12,50
STORFORS	4	7	52	53	-42,86	-1,89
HAMMARÖ	53	22	337	286	140,91	17,83
MUNKFORS	2	5	29	33	-60,00	-12,12
FORSHAGA	18	7	132	128	157,14	3,13
GRUMS	7	9	115	97	-22,22	18,56
ÅRJÄNG	17	19	167	139	-10,53	20,14
SUNNE	25	31	224	219	-19,35	2,28
KARLSTAD	278	400	3130	2839	-30,50	10,25
KRISTINEHAMN	57	51	551	526	11,76	4,75
FILIPSTAD	10	14	114	123	-28,57	-7,32
HAGFORS	17	12	125	122	41,67	2,46
ARVIKA	52	56	524	467	-7,14	12,21
SÄFFLE	27	22	228	167	22,73	36,53
<u>Värmlands län</u>	<u>653</u>	<u>703</u>	<u>6218</u>	<u>5682</u>	<u>-7,11</u>	<u>9,43</u>
<b>Örebro län</b>						
LEKEBERG	6	8	92	77	-25,00	19,48
LAXÅ	4	14	96	79	-71,43	21,52
HALLSBERG	17	10	178	139	70,00	28,06
DEGERFORS	22	27	166	161	-18,52	3,11
HÄLLEFORS	14	24	159	138	-41,67	15,22
LJUSNARSBERG	7	7	56	79	0,00	-29,11
ÖREBRO	430	446	3806	3585	-3,59	6,16
KUMLA	29	32	306	282	-9,38	8,51
ASKERSUND	16	11	148	158	45,45	-6,33
KARLSKOGA	54	53	597	516	1,89	15,70
NORA	36	19	252	266	89,47	-5,26
LINDESBERG	54	55	489	557	-1,82	-12,21
<u>Örebro län</u>	<u>689</u>	<u>706</u>	<u>6345</u>	<u>6037</u>	<u>-2,41</u>	<u>5,10</u>

Län/Kommun	OKTOBER		JANUARI-OKTOBER		Förändring i %	
	2011	2010	2011	2010	OKTOBER	JAN-OKT
<b>Västmanlands län</b>						
SKINNSKATTEBERG	3	9	66	58	-66,67	13,79
SURAHAMMAR	14	13	149	125	7,69	19,20
KUNGSÖR	12	9	91	74	33,33	22,97
HALLSTAHAMMAR	25	26	224	191	-3,85	17,28
NORBERG	4	3	76	71	33,33	7,04
VÄSTERÅS	434	404	3956	3350	7,43	18,09
SALA	38	29	335	234	31,03	43,16
FAGERSTA	57	39	370	301	46,15	22,92
KÖPING	65	57	518	398	14,04	30,15
ARBOGA	12	9	115	88	33,33	30,68
<u>Västmanlands län</u>	<u>664</u>	<u>598</u>	<u>5900</u>	<u>4890</u>	<u>11,04</u>	<u>20,65</u>
<b>Dalarnas län</b>						
VANSBRO	4	8	50	68	-50,00	-26,47
MALUNG	11	32	148	172	-65,63	-13,95
GAGNEF	10	9	154	142	11,11	8,45
LEKSAND	16	15	136	129	6,67	5,43
RÄTTVIK	9	12	134	110	-25,00	21,82
ORSA	6	3	56	61	100,00	-8,20
ÄLVDALEN	3	7	52	58	-57,14	-10,34
SMEDJEBACKEN	15	17	119	128	-11,76	-7,03
MORA	33	50	426	367	-34,00	16,08
FALUN	112	121	1237	1197	-7,44	3,34
BÖRLÄNGE	110	109	1153	975	0,92	18,26
SÄTER	15	15	113	110	0,00	2,73
HEDEMORA	37	48	351	336	-22,92	4,46
AVESTA	86	84	832	751	2,38	10,79
LUDVIKA	82	90	702	701	-8,89	0,14
<u>Dalarnas län</u>	<u>549</u>	<u>620</u>	<u>5663</u>	<u>5305</u>	<u>-11,45</u>	<u>6,75</u>
<b>Gävleborgs län</b>						
OCKELBO	7	6	47	45	16,67	4,44
HOFORS	11	15	93	102	-26,67	-8,82
OVANÅKER	20	23	118	129	-13,04	-8,53
NORDANSTIG	8	7	70	72	14,29	-2,78
LJUSDAL	27	58	442	461	-53,45	-4,12
GÄVLE	256	317	2605	2482	-19,24	4,96
SANDVIKEN	85	100	822	792	-15,00	3,79
SÖDERHAMN	32	48	279	345	-33,33	-19,13
BOLLNÄS	49	51	526	443	-3,92	18,74
HUDIKSVALL	89	75	801	727	18,67	10,18
<u>Gävleborgs län</u>	<u>584</u>	<u>700</u>	<u>5803</u>	<u>5598</u>	<u>-16,57</u>	<u>3,66</u>
<b>Västernorrlands län</b>						
ÄNGE	25	52	230	193	-51,92	19,17
TIMRÅ	19	33	180	221	-42,42	-18,55
HÄRNÖSAND	31	40	409	316	-22,50	29,43
SUNDSVALL	231	272	2677	2401	-15,07	11,50
KRAMFORS	21	20	304	170	5,00	78,82

Län/Kommun	OKTOBER		JANUARI-OKTOBER		Förändring i %	
	2011	2010	2011	2010	OKTOBER	JAN-OKT
SOLLEFTEÅ	25	35	280	245	-28,57	14,29
ÖRNSKÖLDSVIK	138	118	1432	1116	16,95	28,32
<u>Västernorrlands län</u>	<u>490</u>	<u>570</u>	<u>5512</u>	<u>4662</u>	<u>-14,04</u>	<u>18,23</u>
<b>Jämtlands län</b>						
RAGUNDA	0	5	45	47	-100,00	-4,26
BRÄCKE	7	7	55	55	0,00	0,00
KROKOM	13	15	159	112	-13,33	41,96
STRÖMSUND	31	32	332	288	-3,13	15,28
ÅRE	9	17	117	118	-47,06	-0,85
BERG	5	8	39	69	-37,50	-43,48
HÄRJEDALEN	11	13	85	82	-15,38	3,66
ÖSTERSUND	126	129	1212	1179	-2,33	2,80
<u>Jämtlands län</u>	<u>202</u>	<u>226</u>	<u>2044</u>	<u>1950</u>	<u>-10,62</u>	<u>4,82</u>
<b>Västerbottens län</b>						
NORDMALING	5	7	87	79	-28,57	10,13
BJURHOLM	5	3	21	23	66,67	-8,70
VINDELN	5	6	51	65	-16,67	-21,54
ROBERTSFORS	4	5	67	52	-20,00	28,85
NORSJÖ	4	4	37	42	0,00	-11,90
MALÅ	3	3	32	33	0,00	-3,03
STORUMAN	3	9	61	31	-66,67	96,77
SORSELE	2	1	11	15	100,00	-26,67
DOROTEA	1	1	25	22	0,00	13,64
VÄNNÄS	5	7	84	105	-28,57	-20,00
VILHELMINA	1	5	29	35	-80,00	-17,14
ÅSELE	1	0	14	14		0,00
UMEÅ	340	251	2897	2511	35,46	15,37
LYCKSELE	8	2	102	48	300,00	112,50
SKELLEFTEÅ	146	99	1312	1175	47,47	11,66
<u>Västerbottens län</u>	<u>533</u>	<u>403</u>	<u>4830</u>	<u>4250</u>	<u>32,26</u>	<u>13,65</u>
<b>Norrbottnens län</b>						
ARVIDSJAUR	8	4	84	72	100,00	16,67
ARJEPLOG	2	0	24	21		14,29
JOKKMOKK	4	7	85	66	-42,86	28,79
ÖVERKALIX	1	2	30	36	-50,00	-16,67
KALIX	28	33	222	281	-15,15	-21,00
ÖVERTORNEÅ	6	7	43	53	-14,29	-18,87
PAJALA	2	2	37	45	0,00	-17,78
GÄLLIVARE	20	14	233	201	42,86	15,92
ÄLVSBYEN	3	6	61	63	-50,00	-3,17
LULEÅ	224	212	1993	1820	5,66	9,51
PITEÅ	40	46	506	493	-13,04	2,64
BODEN	31	32	287	378	-3,13	-24,07
HAPARANDA	15	4	100	81	275,00	23,46
KIRUNA	43	40	440	397	7,50	10,83
<u>Norrbottnens län</u>	<u>427</u>	<u>409</u>	<u>4145</u>	<u>4007</u>	<u>4,40</u>	<u>3,44</u>
<b>Hela Landet</b>	<b><u>25045</u></b>	<b><u>26413</u></b>	<b><u>252621</u></b>	<b><u>233102</u></b>	<b><u>-5,18</u></b>	<b><u>8,37</u></b>

## Län med störst ökningstakt totalt nyregistreringar (jan-okt 2011)

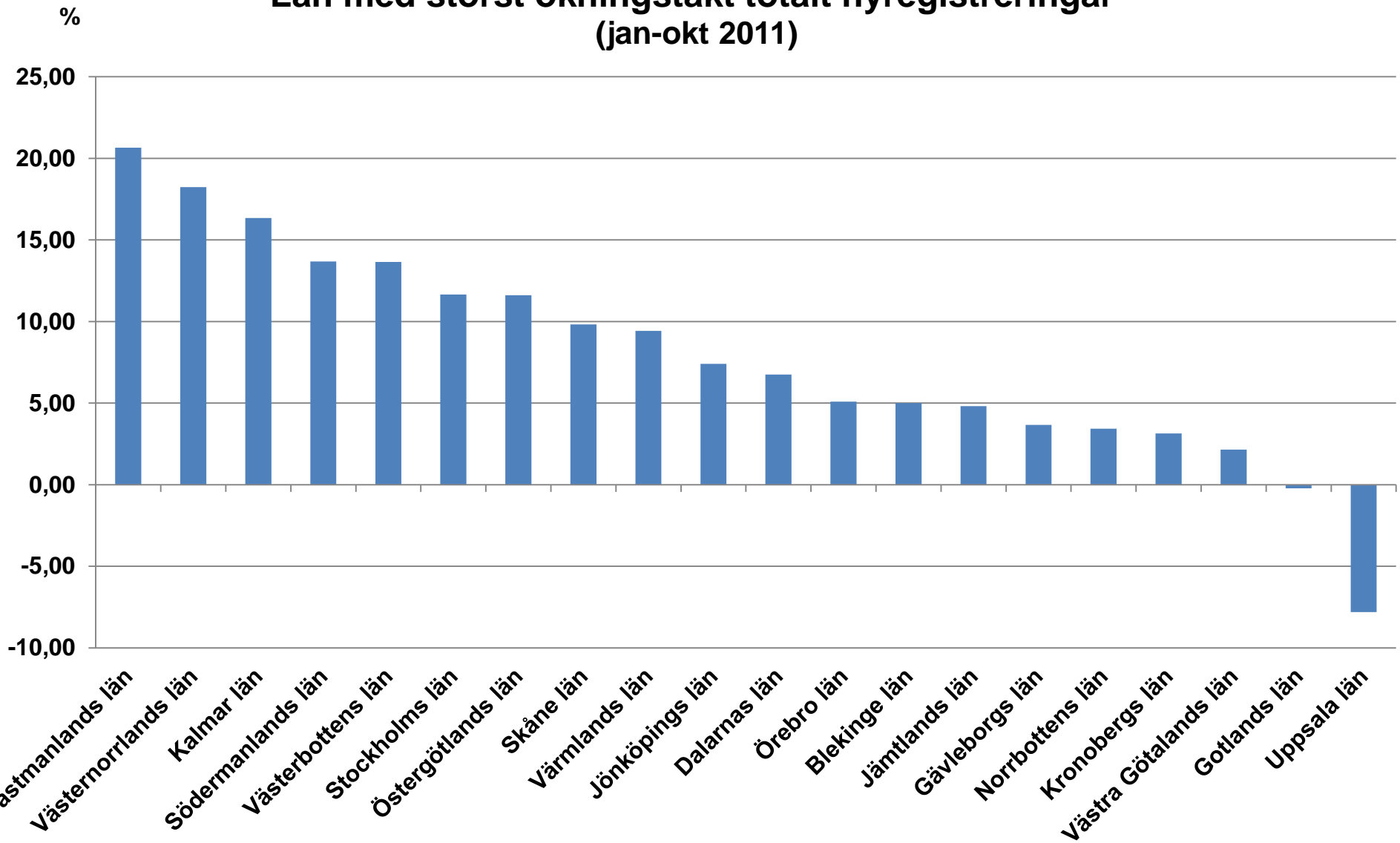

# Kommuner med flest nyregistrerade personbilar (jan-okt 2011)

