

Bästa november någonsin för personbilar

- Det var fortsatt mycket bra fart i bilhallarna i november, då registreringarna av nya personbilar ökade med 21 procent. Det är tjugotredje månaden i rad som registreringarna ökar och den bästa novembermånaden någonsin för nya bilar, säger Bertil Moldén, vd för BIL Sweden.

- Uppgången i november är den högsta i år för en enskild månad. Samtidigt ska vi komma ihåg att november i år hade en registreringsdag mer jämfört med november förra året. En registreringsdag mer motsvarar ca fem procent fler registreringar, fortsätter Bertil Moldén.

- Den starka utvecklingen på bilmarknaden drivs av köpstarka hushåll, historiskt låga räntor, en stabil arbetsmarknad och ökad privatleasing. Låga lager av begagnade bilar, som gör att nybilsköparen får bra betalt för sin inbytesbil, är en annan faktor som bidrar till uppgången, säger Bertil Moldén.

Ökad nybilsförsäljning bra för AB Sverige

- Den ökade nybilsförsäljningen är bra för tillväxten och jobben. Gårdagens BNP-siffror från Statistiska centralbyrån visar att hushållens utgifter för bland annat bilinköp är en viktig faktor bakom tillväxten i svensk ekonomi, säger Bertil Moldén.

- En ökad omsättning och förnyelse av bilparken där nya bilar ersätter gamla bilar med sämre miljö- och trafiksäkerhetsprestanda är positivt även ur miljö- och trafiksäkerhetssynpunkt, avslutar Bertil Moldén.

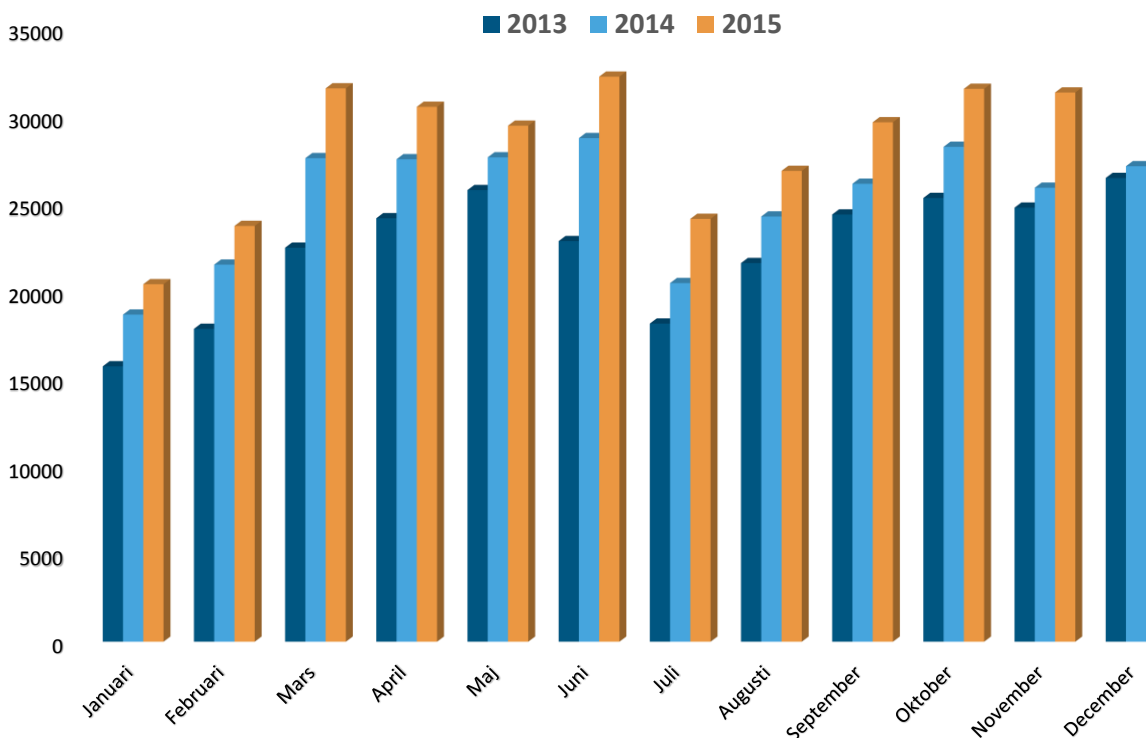

Nyregistrerade personbilar per månad 2013-2015

Ökning för personbilar och lastbilar

Under november registrerades 31 352 nya personbilar, vilket är en ökning med 21,0% jämfört med samma månad förra året. Hittills i år, januari-november, har registreringarna ökat med 12,6%. Lastbilsregistreringarna totalt ökade med 7,3% under november till 4 292. Hittills i år har lastbilsregistreringarna ökat med 6,8%. Lätta lastbilar upp till 3,5 ton ökade med 5,6% och tunga lastbilar över 16 ton ökade med 17,2%. Hittills i år har lätta lastbilar ökat med 7,2% och tunga lastbilar har ökat med 1,6%.

58,6 procent dieslar i november

Antalet nyregistrerade dieslbilar ökade med 20,2% i november. Andelen dieslar av de totala nybilsregistreringarna var 58,6%. November förra året var dieselandelen 59,0%. Hittills i år ligger dieselandelen på 58,1% jämfört med 59,2% samma period förra året.

16,8 procent miljöbilar i november

Antalet nyregistreringar av miljöbilar under november uppgick till 5 268 och miljöbilsandelen till 16,8% enligt den nya skärpta miljöbilsdefinitionen som gäller från 1 januari 2013. Hittills i år ligger miljöbilsandelen på 17,1%.

Nyregistrerade supermiljöbilar

Antalet nyregistrerade supermiljöbilar, dvs bilar med koldioxidutsläpp på max 50 g/km, uppgick till 758 st i november jämfört med 263 samma månad förra året. Jan-nov i år nyregistrerades 6 517 st supermiljöbilar, vilket kan jämföras med 4 253 st samma period förra året.

Nyregistrerade eldrivna lätta lastbilar

Antalet nyregistrerade eldrivna lätta lastbilar på högst 3,5 ton uppgick till 17 st i november i år jämfört med 38 st i november förra året. Jan-nov i år registrerades 312 st eldrivna lätta lastbilar jämfört med 236 st samma period förra året.

Detaljerad information om fordonsregistreringarna finns i bifogade material.

För mer information kontakta vd Bertil Moldén, tfn 070-638 65 31

Nyregistreringar under november 2015

Under november registrerades enligt BIL Sweden 31 352 nya personbilar vilket är en ökning med 21,0% jämfört med samma månad förra året, då 25 916 personbilar registrerades. Hittills under året perioden januari till och med november har 311 568 personbilar registrerats vilket är 12,6% fler än motsvarande period förra året, då 276 804 personbilar registrerades.

Tätplatsen bland personbilsregistreringarna hittills i år intogs av:

Volvo V70II med 25 022 registreringar (förra året 20 894) följd av VW Golf 21 110 (15 358), Volvo XC60 13 409 (10 483), VW Passat 12 946 (12 405), Volvo S/V60 12 598 (13 008), Volvo V40N 8 871 (8 971), Kia Cee'd 6 218 (6 623), Toyota Auris 6 004 (5 664), Skoda Octavia 5 172 (4 035) och Audi A6 5 016 (4 265).

Efter dessa följer i nu nämnd ordning: BMW 3-Serie, Skoda Fabia, Toyota Yaris, Audi A4, Nissan Qashqai, BMW 5-Serie, VW Polo, Renault Clio, Peugeot 308 och Ford Focus.

Under november registrerades 18 382 personbilsdieslar eller 58,6% av månadens totala nyregistreringar. Sammanlagt registrerades under perioden januari - november 180 880 dieslbilar (personbilar) vilket motsvarar 58,1% av totala antalet nyregistreringar. Förra året under januari - november registrerades 163 958 personbilsdieslar eller 59,2% av totala antalet nyregistreringar.

Tätplatsen bland registreringar av dieslbilar hittills i år intogs av:

Volvo V70II med 23 091 registreringar (förra året 19 554) följd av Volvo XC60 13 256 (10 356), VW Passat 12 496 (11 408), Volvo S/V60 11 329 (11 449), Volvo V40N 6 802 (7 134), VW Golf 5 689 (4 791), Kia Cee'd 5 345 (5 568), Audi A6 4 997 (4 238), BMW 3-Serie 4 659 (4 863) och Audi A4 4 248 (4 113).

BIL Sweden är den svenska branschorganisationen för tillverkare och importörer av personbilar, lastbilar och bussar. Medlemsföretagen svarar tillsammans för runt 99 % av nybilsförsäljningen i Sverige.

För BIL Sweden är bilen en självklar del av det hållbara samhället där klimat, miljö, säkerhet, mobilitet, utveckling och tillväxt står i centrum. BIL Sweden arbetar därför för att förbättra villkoren för att producera, sälja, köpa, äga och köra bil.

Direktimport

Förstagångsregistrerade direktimporterade bilar som är högst tre år gamla var i november 156. Motsvarande siffra för november året innan var 221. Under perioden januari - november registrerades 1 980 direktimporterade personbilar jämfört med 2 649 samma period förra året. Den totala direktimporten av samtliga bilar, oavsett ålder, var under november 873 personbilar jämfört med 967 i november året innan. Under perioden januari - november direktimporterades 13 287 personbilar jämfört med 16 174 motsvarande period förra året. Direktimporten ingår inte i vår statistik.

Lastbilar

Under november registrerades totalt 4 292 nya lastbilar (både lätta och tunga), 7,3% fler än under samma tid förra året. Sammanlagt registrerades under perioden januari - november 45 178 lastbilar, 6,8% fler än förra året. Lätta lastbilar under 3,5 ton är dominerande. De svarade för 87,7% av månadens registreringar medan tunga lastbilar över 16 ton svarade för 10,3%.

LASTBILSREGISTRERINGARNA UNDER NOVEMBER UPPGICK TILL 4.292 (4.001)

OCH UNDER JANUARI - NOVEMBER 45.178 (42.310)

LASTBILSREGISTRERINGARNA FÖRDELADE PÅ TOTALVIKTSGRUPPER

	NOVEMBER		JANUARI - NOVEMBER		FÖRÄNDRING %	
	2015	2014	2015	2014	NOV	JAN-NOV
3,5 TON (LÄTTA TRANSPORTBILAR)	3.764	3.566	40.297	37.602	5,6	7,2
3,5 - 10,0 TON (TRANSPORTBILAR)	41	25	320	239	64,0	33,9
10,0 - TON (TUNGA TRANSPORTBILAR)	487	410	4.561	4.469	18,8	2,1
	4.292	4.001	45.178	42.310	7,3	6,8

Nyregistreringarna av tunga lastbilar över 16 ton uppgick till 443 under november, 17,2% fler än jämfört med november förra året då 378 lastbilar registrerades. Sammanlagt registrerades under perioden januari - november 4 313 tunga lastbilar, 1,6% fler än under samma period förra året. Den tunga lastbilsmarknaden domineras av Scania och Volvo.

REGISTRERINGAR AV TUNGA LASTBILAR 16 TON OCH ÖVER

	NOVEMBER		JANUARI - NOVEMBER		FÖRÄNDRING %		MARKN.ANDEL % JAN-NOV	
	2015	2014	2015	2014	NOV	JAN-NOV	2015	2014
DAF	10	2	96	76	400,0	26,3	2,2	1,8
IVECO	0	2	7	10	100,0-	30,0-	0,2	0,2
MAN	18	26	187	183	30,8-	2,2	4,3	4,3
MERCEDES-BENZ	46	43	373	419	7,0	11,0-	8,6	9,9
SCANIA	189	136	1.953	1.652	39,0	18,2	45,3	38,9
VOLVO	178	168	1.684	1.903	6,0	11,5-	39,0	44,8
ÖVRIGA	2	1	13	2	100,0	550,0	0,3	
TOTALT	443	378	4.313	4.245	17,2	1,6	100,0	100,0

Nyregistreringarna av lätta lastbilar under 3,5 ton uppgick till 3 764 under november, 5,6% fler än under samma tid förra året då 3 566 lätta lastbilar registrerades. Sammanlagt registrerades under perioden januari - november 40 297 lätta lastbilar, 7,2% fler än jämfört med samma period förra året.

De mest sålda lätta lastbilarna hittills i år var Volkswagen 11 740, Ford 6 199, Renault 4 358, Mercedes-Benz 3 356 och Peugeot 2 732.

REGISTRERINGAR AV LÄTTA LASTBILAR UPP TILL 3,5 TON

	NOVEMBER		JANUARI - NOVEMBER		FÖRÄNDRING %		MARKN.ANDEL % JAN-NOV	
	2015	2014	2015	2014	NOV	JAN-NOV	2015	2014
CHEVROLET	0	4	45	50	100,0-	10,0-	0,1	0,1
CHRYSLER	0	0	0	0				
CITROEN	260	223	2.652	2.525	16,6	5,0	6,6	6,7
DACIA	20	23	546	517	13,0-	5,6	1,4	1,4
HYUNDAI	2	6	27	61	66,7-	55,7-	0,1	0,2
FIAT	263	139	1.708	1.600	89,2	6,8	4,2	4,3
FORD	653	522	6.199	4.774	25,1	29,8	15,4	12,7
GM	0	0	0	0				
IVECO	33	47	373	319	29,8-	16,9	0,9	0,8
ISUZU	35	39	431	377	10,3-	14,3	1,1	1,0
MAZDA	0	0	0	0				
MERCEDES-BENZ	341	335	3.356	2.913	1,8	15,2	8,3	7,7
MITSUBISHI	92	55	801	583	67,3	37,4	2,0	1,6
NISSAN	217	238	2.365	2.692	8,8-	12,1-	5,9	7,2
PEUGEOT	282	266	2.732	2.184	6,0	25,1	6,8	5,8
OPEL	134	105	1.153	1.173	27,6	1,7-	2,9	3,1
RENAULT	382	359	4.358	4.227	6,4	3,1	10,8	11,2
SEAT	0	0	0	0				
SKODA	1	2	63	59	50,0-	6,8	0,2	0,2
SUZUKI	0	0	0	0				
TOYOTA	171	120	1.303	1.390	42,5	6,3-	3,2	3,7
VOLKSWAGEN	862	1.037	11.740	11.676	16,9-	0,5	29,1	31,1
VOLVO	0	0	0	1		100,0-		
ÖVRIGA	16	46	445	481	65,2-	7,5-	1,1	1,3
TOTALT	3.764	3.566	40.297	37.602	5,6	7,2	100,0	100,0

Bussar

Under november registrerades totalt 178 nya bussar (både lätta och tunga), 91,4% fler än under samma tid förra året, då 93 stycken registrerades. Sammanlagt registrerades under perioden januari - november 1162 bussar, 5,7% färre än förra året, då 1232 stycken registrerades.

Nyregistreringarna av tunga bussar över 10 ton uppgick till 110 under november, 61,8% fler än under samma tid förra året då 68 bussar registrerades. Sammanlagt registrerades under perioden januari - november 878 tunga bussar, 13,2% färre än under motsvarande period förra året då 1.012 registrerades.

REGISTRERINGAR AV BUSSAR ÖVER 10 TON

	NOVEMBER		JANUARI - NOVEMBER		FÖRÄNDRING %		MARKN.ANDEL % JAN-NOV	
	2015	2014	2015	2014	NOV	JAN-NOV	2015	2014
KASSBOHRER-SETRA	4	11	58	66	63,6-	12,1-	6,6	6,5
MAN	7	17	79	227	58,8-	65,2-	9,0	22,4
MERCEDES-BENZ	1	3	107	176	66,7-	39,2-	12,2	17,4
NEOPLAN	1	0	12	0			1,4	
SCANIA	3	1	141	50	200,0	182,0	16,1	4,9
VOLVO	92	28	391	282	228,6	38,7	44,5	27,9
ÖVRIGA	2	8	90	211	75,0-	57,3-	10,3	20,8
TOTALT	110	68	878	1.012	61,8	13,2-	100,0	100,0

Fotnot till redaktionen

BIL Sweden har i sin nyregistreringsstatistik för personbilar endast förstagångsregistreringar av bilar som tillverkats under de tre senaste åren. Direktimporterade bilar eller andra äldre bilar som registreras för första gången i Sverige ingår inte. Från januari 2013 ingår inte heller för lastbilar eller bussar någon direktimport. T.o.m december 2012 ingick direktimport av de senaste 4 årsmodellerna för lastbilar och av de senaste 3 årsmodellerna för bussar. Trafikanalys/SCB har med samtliga bilar (inkl direktimport) oavsett ålder, i sina nyregistreringssiffror. Det är förklaringen till att BIL Swedens siffror blir lägre än de Trafikanalys/SCB redovisar.

Nyregistrerade personbilar

FABRIKAT	NOVEMBER		JANUARI-NOVEMBER		FÖRÄNDRING %		MARKN.ANDEL %	JAN-NOV	
	2015	2014	2015	2014	NOVEMBER	JAN-NOV		2015	2014
BC SWEDEN									
JAGUAR	67	16	205	165	318,75	24,24	0,06	0,05	
LAND ROVER	99	72	881	991	37,50	11,09-	0,28	0,35	
TOTALT BC SWEDEN	166	88	1086	1156	88,63	6,05-	0,34	0,41	
BMW GROUP SVERIGE									
BMW	1789	1619	18247	16626	10,50	9,74	5,85	6,00	
MINI	191	148	2655	1486	29,05	78,66	0,85	0,53	
ROLLS-ROYCE			2						
TOTALT BMW GROUP SVERIGE	1980	1767	20904	18112	12,05	15,41	6,70	6,54	
CITROEN SVERIGE AB									
CITROEN	489	514	4928	5227	4,86-	5,72-	1,58	1,88	
DS	21		32				0,01		
TOTALT CITROEN SVERIGE AB	510	514	4960	5227	0,77-	5,10-	1,59	1,88	
FIAT GROUP AUTOMOBILES									
ALFA ROMEO	5	17	109	164	70,58-	33,53-	0,03	0,05	
FIAT	325	324	6236	5756	0,30	8,33	2,00	2,07	
JEEP	102	68	1128	644	50,00	75,15	0,36	0,23	
LANCIA	88	24	326	298	266,66	9,39	0,10	0,10	
TOTALT FIAT GROUP AUTOMOBILES	520	433	7799	6862	20,09	13,65	2,50	2,47	
FORD MOTOR									
FORD	818	727	11293	10464	12,51	7,92	3,62	3,78	
TOTALT FORD MOTOR	818	727	11293	10464	12,51	7,92	3,62	3,78	
GM SVERIGE									
CADILLAC	1		67	8		737,50	0,02		
CHEVROLET	5	1	120	871	400,00	86,22-	0,03	0,31	
OPEL	492	389	6048	5296	26,47	14,19	1,94	1,91	
TOTALT GM SVERIGE	498	390	6235	6175	27,69	0,97	2,00	2,23	
HONDA NORDIC									
HONDA	347	281	3262	3163	23,48	3,12	1,04	1,14	
TOTALT HONDA NORDIC	347	281	3262	3163	23,48	3,12	1,04	1,14	
IVECO									
IVECO	1	2	32	38	50,00-	15,78-	0,01	0,01	
TOTALT IVECO	1	2	32	38	50,00-	15,78-	0,01	0,01	
KIA MOTORS SWEDEN									
KIA	1640	1606	16802	15217	2,11	10,41	5,39	5,49	
TOTALT KIA MOTORS SWEDEN	1640	1606	16802	15217	2,11	10,41	5,39	5,49	
KW BRUUN AUTOIMPORT									
PEUGEOT	854	900	8538	6782	5,11-	25,89	2,74	2,45	
TOTALT KW BRUUN AUTOIMPORT	854	900	8538	6782	5,11-	25,89	2,74	2,45	
MAZDA MOTOR SVERIGE									
MAZDA	630	404	5101	4115	55,94	23,96	1,63	1,48	
TOTALT MAZDA MOTOR SVERIGE	630	404	5101	4115	55,94	23,96	1,63	1,48	
MERCEDES-BENZ SVERIGE									
MERCEDES	1273	852	12630	10458	49,41	20,76	4,05	3,77	
SMART	3	103	229	120	97,08-	90,83	0,07	0,04	
TOTALT MERCEDES-BENZ SVERIGE	1276	955	12859	10578	33,61	21,56	4,12	3,82	
NEVS									
SAAB		9	128	264	100,00-	51,51-	0,04	0,09	
TOTALT NEVS		9	128	264	100,00-	51,51-	0,04	0,09	
NIMAG SVERIGE									
SUZUKI	277	211	2252	2305	31,27	2,29-	0,72	0,83	
TOTALT NIMAG SVERIGE	277	211	2252	2305	31,27	2,29-	0,72	0,83	
NISSAN NORDIC									
NISSAN	664	525	9844	7229	26,47	36,17	3,15	2,61	
TOTALT NISSAN NORDIC	664	525	9844	7229	26,47	36,17	3,15	2,61	
RENAULT NORDIC SVERIGE									
DACIA	323	455	3938	4360	29,01-	9,67-	1,26	1,57	
RENAULT	1044	604	9851	8865	72,84	11,12	3,16	3,20	
TOTALT RENAULT NORDIC SVERIGE	1367	1059	13789	13225	29,08	4,26	4,42	4,77	
SC MOTORS SWEDEN AB									
HYUNDAI	644	689	8393	9208	6,53-	8,85-	2,69	3,32	
MITSUBISHI	525	306	4988	4732	71,56	5,40	1,60	1,70	
TOTALT SC MOTORS SWEDEN AB	1169	995	13381	13940	17,48	4,01-	4,29	5,03	
SUBARU NORDIC									
SUBARU	501	337	4937	3950	48,66	24,98	1,58	1,42	
TOTALT SUBARU NORDIC	501	337	4937	3950	48,66	24,98	1,58	1,42	
TOYOTA SWEDEN									
LEXUS	144	120	1368	874	20,00	56,52	0,43	0,31	
TOYOTA	1692	1606	18685	17494	5,35	6,80	5,99	6,31	
TOTALT TOYOTA SWEDEN	1836	1726	20053	18368	6,37	9,17	6,43	6,63	
VOLKSWAGEN GROUP SVERIGE									
AUDI	1790	1987	18695	17079	9,91-	9,46	6,00	6,17	
PORSCHE	53	68	1154	753	22,05-	53,25	0,37	0,27	
SKODA	1410	1072	13994	12307	31,52	13,70	4,49	4,44	
SEAT	472	337	3860	2964	40,05	30,22	1,23	1,07	
VOLKSWAGEN	4887	3996	47240	41055	22,29	15,06	15,16	14,83	
TOTALT VOLKSWAGEN GROUP SVERIGE	8612	7460	84943	74158	15,44	14,54	27,26	26,79	
VOLVO PERSONBILAR SVERIGE									
VOLVO	7616	5484	62128	54868	38,87	13,23	19,94	19,82	
TOTALT VOLVO PERSONBILAR SVERIGE	7616	5484	62128	54868	38,87	13,23	19,94	19,82	
ÖVRIGA FABRIKAT									
TOTALT ÖVRIGA FABRIKAT	70	43	1242	608	62,79	104,27	0,39	0,21	
S L U T T O T A L	31352	25916	311568	276804	20,97	12,55	100,00	100,00	

Nyregistrerade personbilar

MARKE / MODELL	NOVEMBER		JANUARI-NOVEMBER		FÖRÄNDRING %		MARKN.ANDEL %	
	2015	2014	2015	2014	NOVEMBER	JAN-NOV	2015	2014
1 VOLVO V70II	3047	2124	25022	20894	43,45	19,75	8,03	7,55
2 VW GOLF	2473	1773	21110	15358	39,48	37,45	6,78	5,55
3 VOLVO XC60	1566	1094	13409	10483	43,14	27,91	4,30	3,79
4 VW PASSAT	1257	1110	12946	12405	13,24	4,36	4,16	4,48
5 VOLVO S/V60	1560	1295	12598	13008	20,46	3,15-	4,04	4,70
6 VOLVO V40N	1122	932	8871	8971	20,38	1,11-	2,85	3,24
7 KIA CEE'D	726	761	6218	6623	4,59-	6,11-	2,00	2,39
8 TOYOTA AURIS	704	428	6004	5664	64,48	6,00	1,93	2,05
9 SKODA OCTAVIA	440	411	5172	4035	7,05	28,17	1,66	1,46
10 AUDI A6	485	578	5016	4265	16,08-	17,60	1,61	1,54
11 BMW 3-SERIE	436	461	4910	5172	5,42-	5,06-	1,58	1,87
12 SKODA FABIA	532	278	4752	3456	91,36	37,50	1,53	1,25
13 TOYOTA YARIS	392	552	4513	4172	28,98-	8,17	1,45	1,51
14 AUDI A4	501	564	4386	4588	11,17-	4,40-	1,41	1,66
15 NISSAN QASHQAI	307	269	4292	3778	14,12	13,60	1,38	1,36
16 BMW 5-SERIE	413	350	4143	4410	18,00	6,05-	1,33	1,59
17 VW POLO	278	334	4012	4175	16,76-	3,90-	1,29	1,51
18 RENAULT CLIO	311	241	3677	3646	29,04	0,85	1,18	1,32
19 PEUGEOT 308	375	316	3632	2628	18,67	38,20	1,17	0,95
20 FORD FOCUS	189	232	3412	3989	18,53-	14,46-	1,10	1,44
21 AUDI A3	233	315	3371	3039	26,03-	10,92	1,08	1,10
22 FIAT DUCATO	95	79	3257	3035	20,25	7,31	1,05	1,10
23 VW TIGUAN	247	282	3247	2644	12,41-	22,80	1,04	0,96
24 RENAULT CAPTUR	313	170	3072	2260	84,11	35,92	0,99	0,82
25 TOYOTA AVENSIS	183	280	3050	2470	34,64-	23,48	0,98	0,89
26 KIA SPORTAGE	255	351	3046	3106	27,35-	1,93-	0,98	1,12
27 MERCEDES C-KLASS	290	232	2923	2457	25,00	18,96	0,94	0,89
28 MITSUBISHI OUTLANDER	277	174	2810	2828	59,19	0,63-	0,90	1,02
29 KIA RIO	209	133	2527	1595	57,14	58,43	0,81	0,58
30 MERCEDES E-KLASS	308	191	2438	2367	61,25	2,99	0,78	0,86
31 SEAT LEON	225	224	2365	1913	0,44	23,62	0,76	0,69
32 PEUGEOT 208	193	427	2294	2056	54,80-	11,57	0,74	0,74
33 BMW 1-SERIE	223	199	2173	1834	12,06	18,48	0,70	0,66
34 TOYOTA RAV 4	176	200	2167	2294	12,00-	5,53-	0,70	0,83
35 OPEL ASTRA	194	87	2161	1990	122,98	8,59	0,69	0,72
36 FORD MONDEO	203	47	2157	855	331,91	152,28	0,69	0,31
37 DACIA DUSTER	194	299	2079	2213	35,11-	6,05-	0,67	0,80
38 FORD FIESTA	77	167	2024	2007	53,89-	0,84	0,65	0,73
39 HYUNDAI I30	104	169	1927	2567	38,46-	24,93-	0,62	0,93
40 SUBARU OUTBACK	187		1856				0,60	
41 MINI HATCH	131	93	1844	727	40,86	153,64	0,59	0,26
42 MITSUBISHI ASX	210	73	1833	1088	187,67	68,47	0,59	0,39
43 KIA PICANTO	166	132	1821	1339	25,75	35,99	0,58	0,48
44 MERCEDES CLA	180	56	1751	543	221,42	222,46	0,56	0,20
45 VOLVO XC90N	279		1700				0,55	
46 AUDI Q5	162	136	1592	1545	19,11	3,04	0,51	0,56
47 HYUNDAI I20	67	174	1589	1550	61,49-	2,51	0,51	0,56
48 SKODA SUPERB	220	95	1573	1583	131,57	0,63-	0,50	0,57
49 HONDA CR-V	136	153	1566	1459	11,11-	7,33	0,50	0,53
50 RENAULT MEGANE	84	148	1515	2199	43,24-	31,10-	0,49	0,79
51 OPEL CORSA	93	180	1481	1118	48,33-	32,46	0,48	0,40
52 BMW 2-SERIE	93	96	1446	365	3,12-	296,16	0,46	0,13
53 MAZDA3	125	170	1439	1539	26,47-	6,49-	0,46	0,56
54 BMW 4-SERIE	115	116	1429	1013	0,86-	41,06	0,46	0,37
55 FORD KUGA	181	153	1418	1558	18,30	8,98-	0,46	0,56
56 SKODA YETI	132	117	1386	1450	12,82	4,41-	0,44	0,52
57 MERCEDES A-KLASS	108	115	1385	1496	6,08-	7,41-	0,44	0,54
58 HONDA CIVIC	163	93	1375	1373	75,26	0,14	0,44	0,50
59 FIAT FREEMONT	138	103	1311	1300	33,98	0,84	0,42	0,47
60 MAZDA CX-5	115	101	1289	1242	13,86	3,78	0,41	0,45
61 SUBARU FORESTER	107	79	1276	1169	35,44	9,15	0,41	0,42
62 TOYOTA VERSO	122	109	1271	1251	11,92	1,59	0,41	0,45
63 VW SHARAN	84	141	1214	1062	40,42-	14,31	0,39	0,38
64 BMW X3	141	145	1178	1203	2,75-	2,07-	0,38	0,43
65 HYUNDAI I40	68	88	1167	1349	22,72-	13,49-	0,37	0,49
66 AUDI A1	83	160	1165	1273	48,12-	8,48-	0,37	0,46
67 DACIA SANDERO	87	94	1114	1290	7,44-	13,64-	0,36	0,47
68 NISSAN PULSAR	77	15	1105	88	413,33		0,35	0,03
69 AUDI A5	100	81	1095	897	23,45	22,07	0,35	0,32
70 VW TOURAN	41	75	1090	1209	45,33-	9,84-	0,35	0,44
71 MERCEDES B-KLASS	67	84	1084	1167	20,23-	7,11-	0,35	0,42
72 FIAT 500	44	43	1083	903	2,32	19,93	0,35	0,33
73 AUDI Q3	112	80	1032	878	40,00	17,53	0,33	0,32
74 SEAT IBIZA	203	56	1029	631	262,50	63,07	0,33	0,23
75 TOYOTA AYGO	58	4	1023	776		31,82	0,33	0,28

Nyregistrerade dieselpersonbilar

MARKE / MODELL	NOVEMBER		JANUARI-NOVEMBER		% AV DIESEL	TOTALT		% DIESEL AV MODELLEN	
	2015	2014	2015	2014		2015	2014	2015	2014
1 VOLVO V70II	2686	2016	23091	19554	12,77	11,93	92,28	93,59	
2 VOLVO XC60	1553	1078	13256	10356	7,33	6,32	98,86	98,79	
3 VW PASSAT	1045	1100	12496	11408	6,91	6,96	96,52	91,96	
4 VOLVO S/V60	1371	1158	11329	11449	6,26	6,98	89,93	88,02	
5 VOLVO V40N	777	764	6802	7134	3,76	4,35	76,68	79,52	
6 VW GOLF	679	428	5689	4791	3,15	2,92	26,95	31,20	
7 KIA CEE'D	666	664	5345	5568	2,95	3,40	85,96	84,07	
8 AUDI A6	482	578	4997	4238	2,76	2,58	99,62	99,37	
9 BMW 3-SERIE	396	447	4659	4863	2,58	2,97	94,89	94,03	
10 AUDI A4	492	523	4248	4113	2,35	2,51	96,85	89,65	
11 BMW 5-SERIE	411	344	4092	4307	2,26	2,63	98,77	97,66	
12 SKODA OCTAVIA	283	270	3418	2404	1,89	1,47	66,09	59,58	
13 FIAT DUCATO	95	79	3257	3035	1,80	1,85	100,00	100,00	
14 VW TIGUAN	247	164	2443	1411	1,35	0,86	75,24	53,37	
15 MERCEDES C-KLASS	224	178	2418	1898	1,34	1,16	82,72	77,25	
16 KIA SPORTAGE	142	231	2417	2313	1,34	1,41	79,35	74,47	
17 NISSAN QASHQAI	134	180	2174	2484	1,20	1,52	50,65	65,75	
18 MERCEDES E-KLASS	278	171	1960	1987	1,08	1,21	80,39	83,95	
19 FORD MONDEO	177	42	1748	734	0,97	0,45	81,04	85,85	
20 PEUGEOT 308	154	133	1684	1223	0,93	0,75	46,37	46,54	
21 BMW 1-SERIE	201	70	1667	1048	0,92	0,64	76,71	57,14	
22 DACIA DUSTER	136	221	1613	1619	0,89	0,99	77,59	73,16	
23 AUDI Q5	158	133	1571	1511	0,87	0,92	98,68	97,80	
24 SKODA SUPERB	207	91	1531	1516	0,85	0,92	97,33	95,77	
25 VOLVO XC90N	241		1520		0,84		89,41		
26 RENAULT MEGANE	69	127	1324	1963	0,73	1,20	87,39	89,27	
27 MITSUBISHI ASX	137	35	1313	683	0,73	0,42	71,63	62,78	
28 HYUNDAI I30	70	109	1294	1861	0,72	1,14	67,15	72,50	
29 AUDI A3	59	149	1283	1657	0,71	1,01	38,06	54,52	
30 FIAT FREEMONT	137	100	1271	1270	0,70	0,77	96,95	97,69	
31 SUBARU OUTBACK	109		1270		0,70		68,43		
32 VW SHARAN	82	132	1205	1030	0,67	0,63	99,26	96,99	
33 HYUNDAI I40	68	88	1167	1342	0,65	0,82	100,00	99,48	
34 BMW X3	141	145	1161	1193	0,64	0,73	98,56	99,17	
35 FORD KUGA	138	112	1035	1165	0,57	0,71	72,99	74,78	
36 KIA SORENTO	80	50	1009	561	0,56	0,34	100,00	100,00	
37 AUDI Q3	100	65	957	728	0,53	0,44	92,73	82,92	
38 BMW 2-SERIE	59	70	933	203	0,52	0,12	64,52	55,62	
39 FORD FOCUS	52	30	844	1617	0,47	0,99	24,74	40,54	
40 CITROEN C4 PICASSO	90	67	833	903	0,46	0,55	94,77	94,16	
41 BMW 4-SERIE	74	72	826	388	0,46	0,24	57,80	38,30	
42 SUBARU FORESTER	58	39	826	476	0,46	0,29	64,73	40,72	
43 OPEL INSIGNIA	63	47	798	787	0,44	0,48	90,99	93,58	
44 MERCEDES CLA	108	25	778	194	0,43	0,12	44,43	35,73	
45 HONDA CR-V	59	90	756	832	0,42	0,51	48,28	57,03	
46 MITSUBISHI OUTLANDER	53	40	752	651	0,42	0,40	26,76	23,02	
47 SKODA YETI	65	81	750	906	0,41	0,55	54,11	62,48	
48 VW TOUAREG	82	17	738	438	0,41	0,27	99,86	99,77	
49 BMW X1	130	101	733	1134	0,41	0,69	97,47	99,30	
50 TOYOTA AVENSIS	57	67	724	484	0,40	0,30	23,74	19,60	
Ø V R I G A	3007	2370	30875	30528	17,07	18,62			
T O T A L T	18382	15291	180880	163958	100,00	100,00	58,05	59,23	

Nyregistrerade personbilar med låga koldioxidutsläpp (max 140g/km)

NYREGISTRERADE PERSONBILAR MED LÅGA KOLDIOXIDUTSLÄPP (MAX 140G/KM)

	NOVEMBER 2015	% AV TOT NYREG	NOVEMBER 2014	% AV TOT NYREG	15/14 %	JAN-NOV 2015	% AV TOT NYREG	JAN-NOV 2014	% AV TOT NYREG	15/14 %
HÖGST 120G	14618	46,63	12133	46,82	20,5	146689	47,08	121172	43,78	21,1
121-130	4096	13,06	3097	11,95	32,3	34979	11,23	30290	10,94	15,5
131-140	3872	12,35	2172	8,38	78,3	36524	11,72	28011	10,12	30,4
SUMMA MAX 140G	22586	72,04	17402	67,15	29,8	218192	70,03	179473	64,84	21,6

STATISTIKEN BASERAS PÅ DE AV TILLVERKAREN ANGIVNA CERTIFIERADE KOLDIOXIDVÄRDENA.

Nyregistrerade personbilar med låga koldioxidutsläpp (max 140g/km)

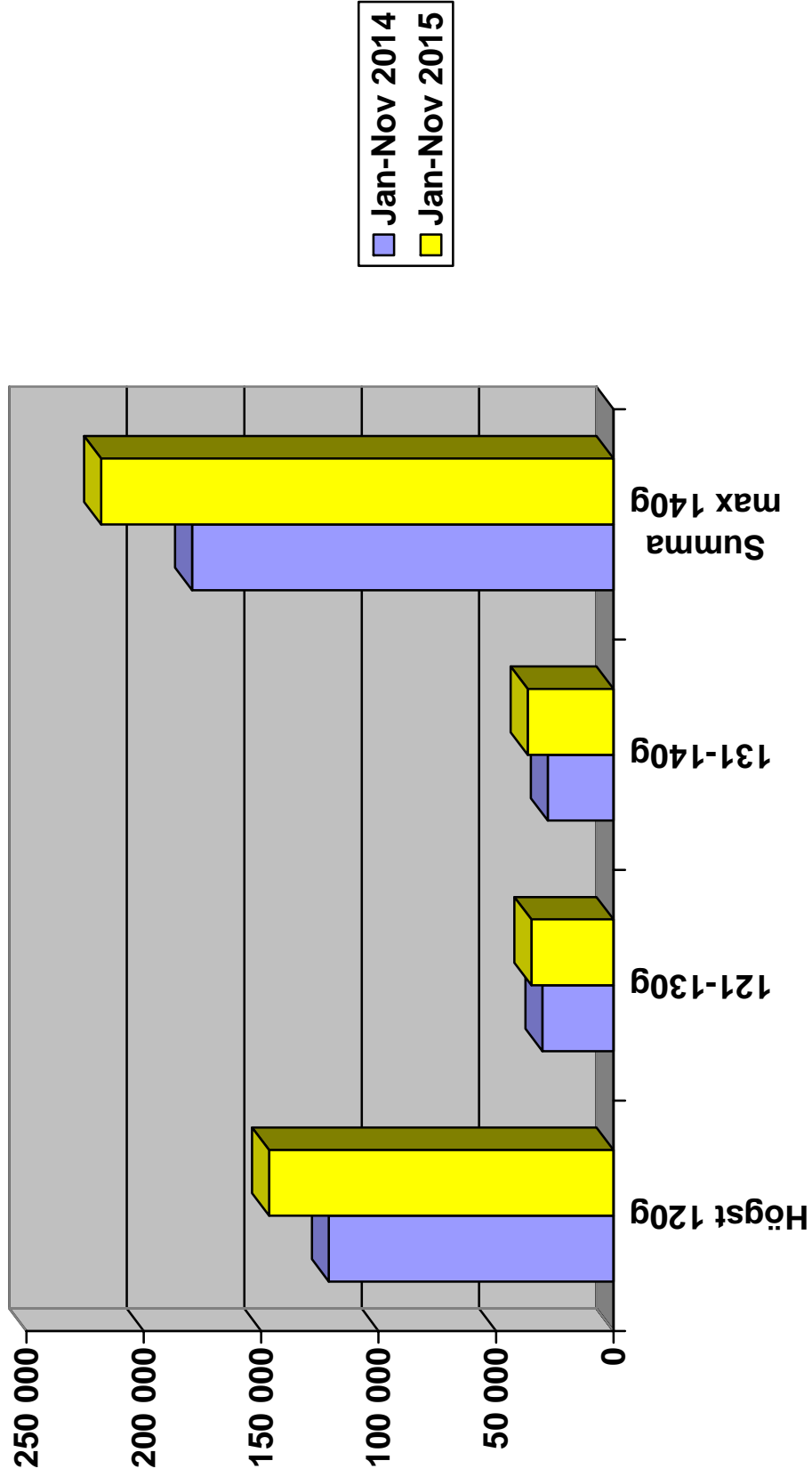

Nyregistrerade personbilar per månad 2015

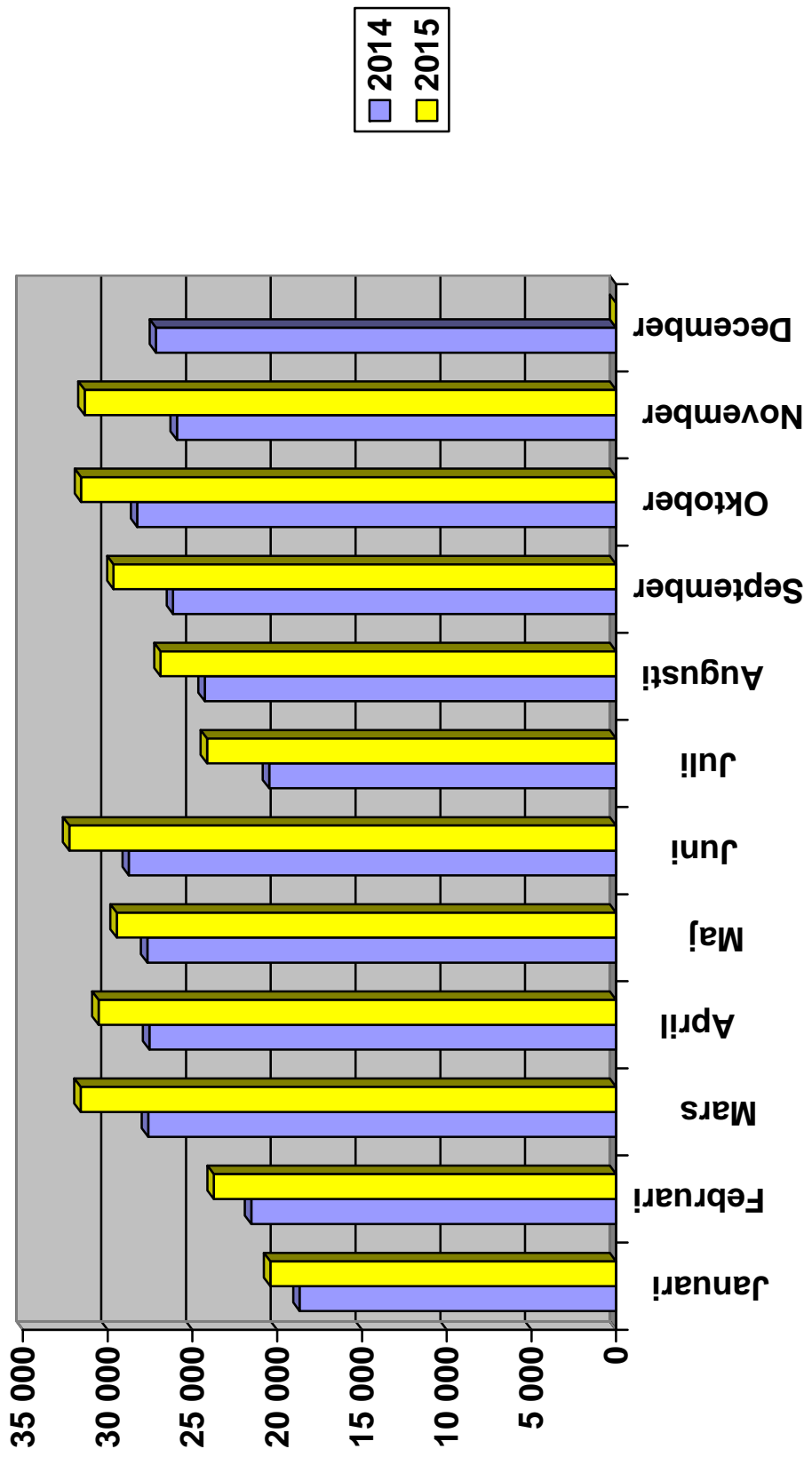

Nyregistrerade personbilar månadsvis (% förändring)

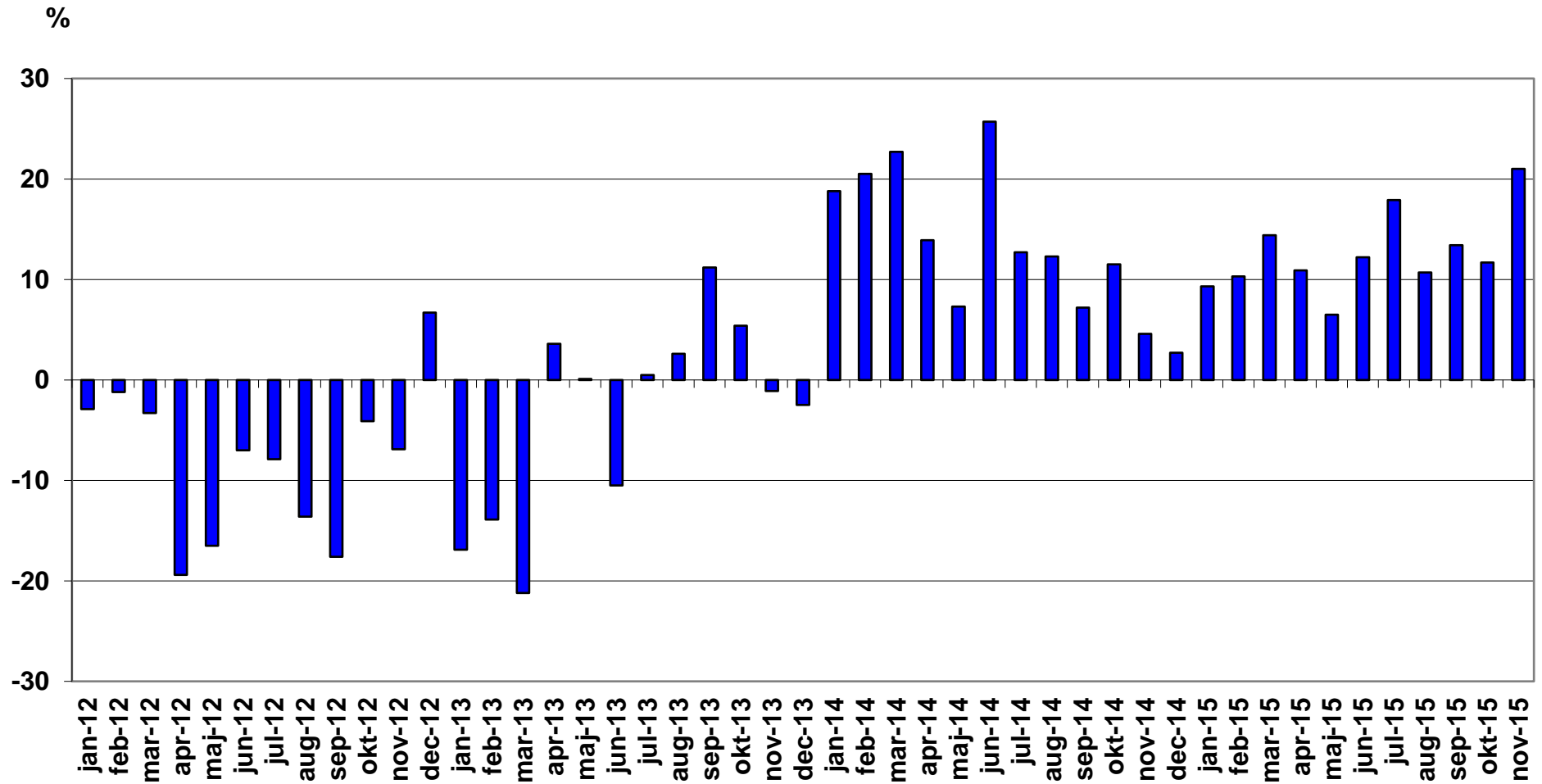

Nyregistrerade lätta lastbilar högst 3,5 ton månadsvis (% förändring)

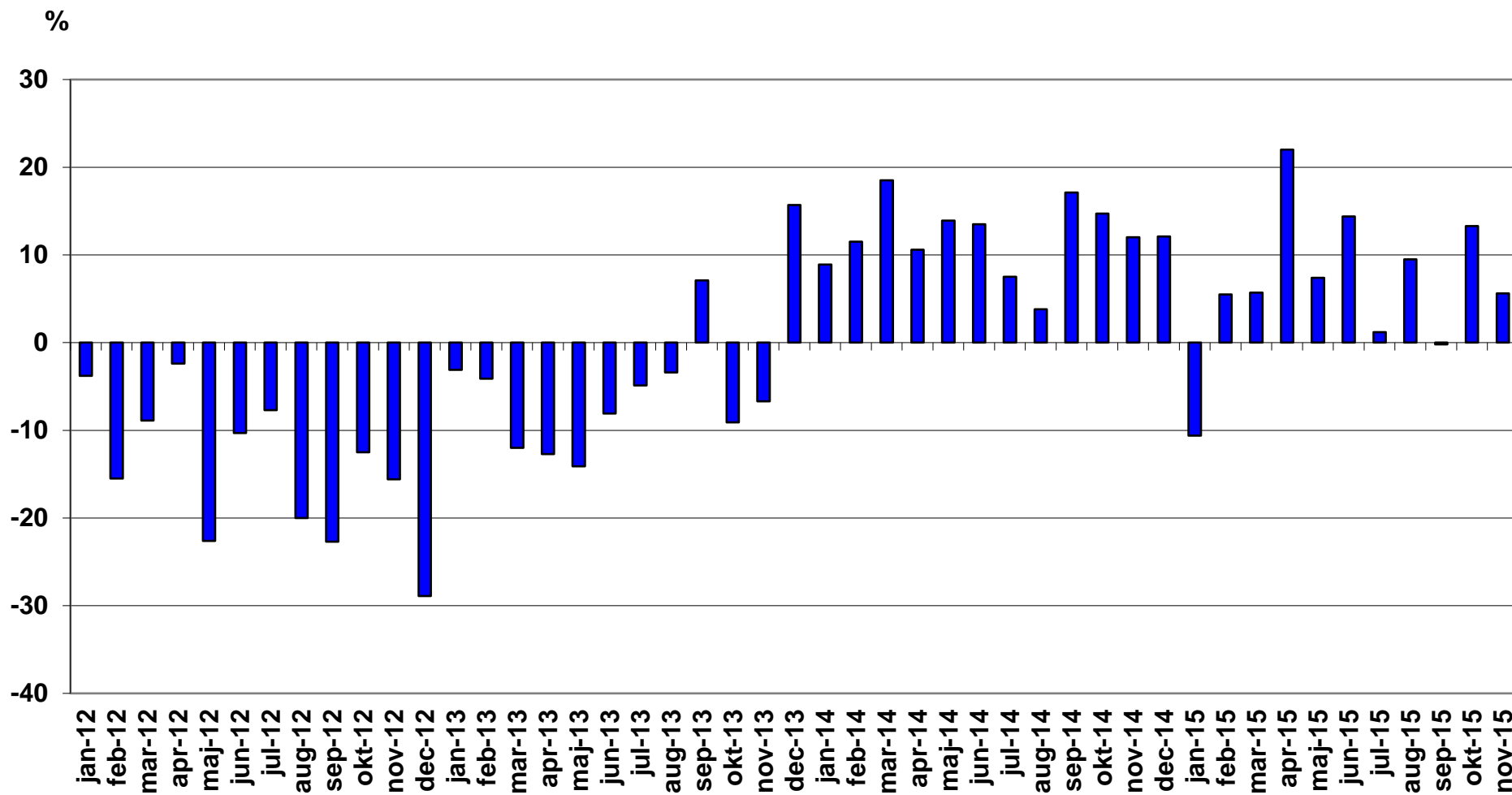

Nyregistrerade tunga lastbilar över 16 ton månadsvis (% förändring)

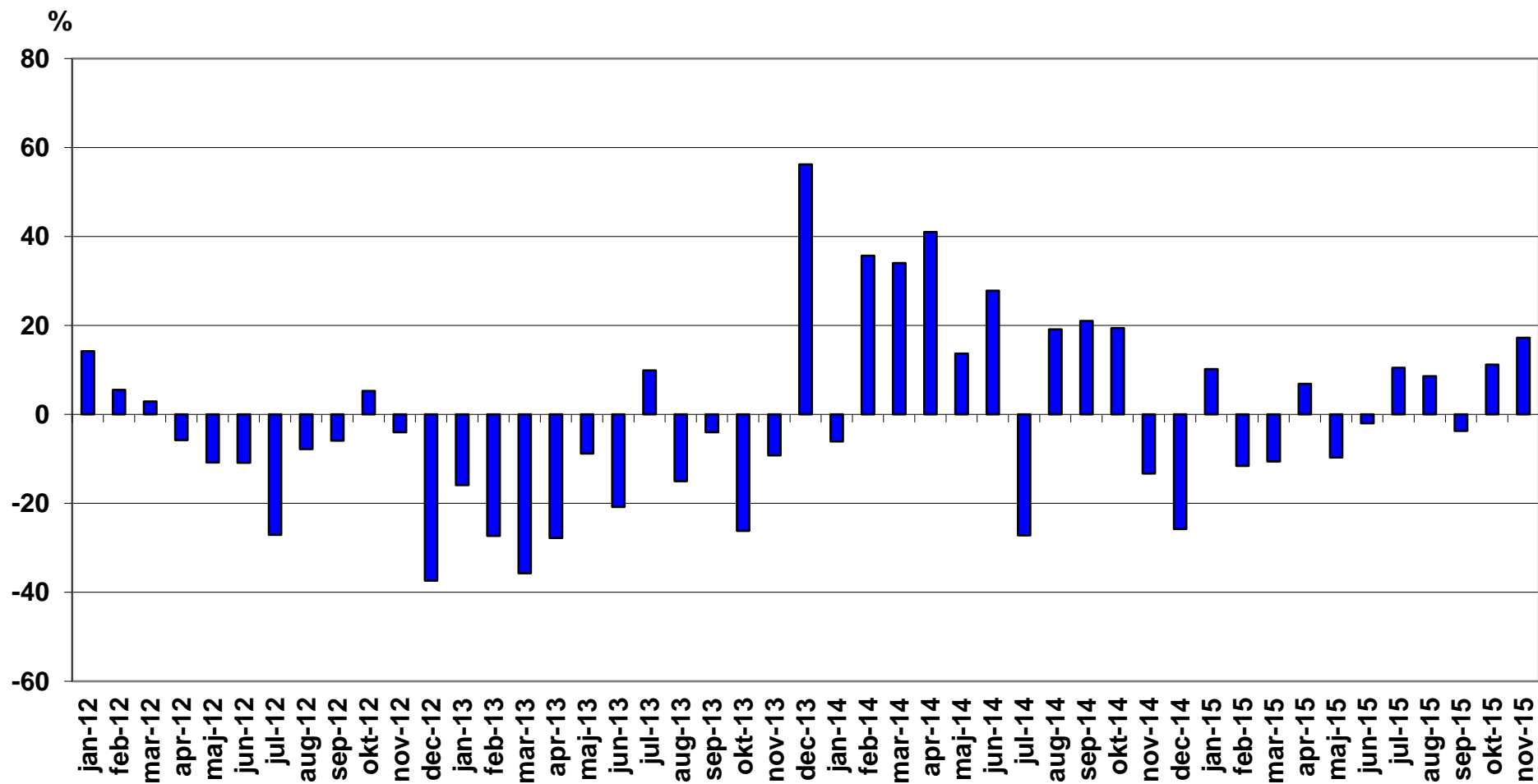

Nyregistrerade miljöpersonbilar november 2015

Modell	Typ	november		januari-november		% av miljö totalt jan-nov		
		2015	2014	2015	2014	2015	2014	
1	VOLVO V70II DRIVE	Diesel	681	535	6679	6558	12,53	13,27
2	VOLVO V60 N MILJÖDIESEL	Diesel	581	669	4927	5489	9,25	11,11
3	VOLVO V40N MILJÖDIESEL	Diesel	524	448	4355	4091	8,17	8,28
4	TOYOTA AURIS HSD	Hybrid	358	254	3568	3045	6,70	6,16
5	VW GOLF TGI BLUEMOTION	Gas	109	166	2503	1063	4,70	2,15
6	TOYOTA YARIS HYBRID	Hybrid	181	259	2071	1498	3,89	3,03
7	MITSUBISHI OUTLANDER PHE	Laddhybrid	220	132	2048	2150	3,84	4,35
8	AUDI A6 2.0 TDI	Diesel	168	3	1685	3	3,16	0,01
9	VOLVO XC60 DRIVE-E	Diesel	155	156	1428	1540	2,68	3,12
10	PEUGEOT 308 HDI	Diesel	89	82	1071	346	2,01	0,70
11	VOLVO V40N CC MILJÖDIESE	Diesel	171	84	988	813	1,85	1,65
12	VW GOLF MULTIFUEL	E85	88	126	967	1207	1,81	2,44
13	NISSAN QASHQAI	Diesel	2	100	961	743	1,80	1,50
14	NISSAN LEAF	El	55	5	828	413	1,55	0,84
15	TESLA MODEL S	El	50	20	824	201	1,55	0,41
16	RENAULT MEGANE D	Diesel	18	73	748	1276	1,40	2,58
17	KIA CEE'D ECO	Diesel	37	77	743	620	1,39	1,25
18	VOLVO XC70II DRIVE-E	Diesel	102	77	737	544	1,38	1,10
19	CITROEN C4 PICASSO	Diesel	84	51	727	791	1,36	1,60
20	VW GOLF BLUEMOTION TECH	Diesel	64	59	565	379	1,06	0,77
21	VOLVO S60 II MILJÖDIESEL	Diesel	25	96	543	1518	1,02	3,07
22	MERCEDES C-KLASS (205)	Hybrid	28	55	541	725	1,02	1,47
23	HYUNDAI I30 CRDI	Diesel	18	46	520	753	0,98	1,52
24	VOLVO V60 N LADDHYBRID	Laddhybrid	61	44	483	635	0,91	1,29
25	AUDI A3 1,6	Diesel	7	60	470	698	0,88	1,41
26	VOLVO V60CC MILJÖDIESEL	Diesel	72		435		0,82	
27	VOLVO V70 BI-FUEL	Gas	73	22	399	249	0,75	0,50
28	TOYOTA PRIUS	Hybrid	45	22	389	387	0,73	0,78

Modell	Typ	november		januari-november		% av miljö totalt jan-nov		
		2015	2014	2015	2014	2015	2014	
29	VW GOLF BLUEMOTION	Diesel	16	22	378	529	0,71	1,07
30	VW GOLF GTE	Laddhybrid	48		363		0,68	
31	VW PASSAT	Diesel	38		323		0,61	
32	A3 E-TRON	Laddhybrid	47	10	319	10	0,60	0,02
33	BMW 520D	Diesel	28	14	312	57	0,59	0,12
34	RENAULT ZOE	El	13	27	302	172	0,57	0,35
35	SKODA OCTAVIA AMB GL TDI	Diesel		32	283	142	0,53	0,29
36	MERCEDES E 200 NGT	Gas	23	13	282	178	0,53	0,36
37	NISSAN PULSAR	Diesel	15	2	282	13	0,53	0,03
38	MERCEDES B 200 NGD	Gas	20	33	266	286	0,50	0,58
39	VW E-GOLF	El	13		265	16	0,50	0,03
40	HONDA CIVIC T 1,6 DIESEL	Diesel	14	17	262	397	0,49	0,80
41	BMW 116D	Diesel	72		257		0,48	
42	CITROEN C3 1.6 HDI	Diesel	25	15	257	436	0,48	0,88
43	CITROEN C4 1.6HDI 5D	Diesel	16		257		0,48	
44	BMW I3 (REX)	Laddhybrid	40	7	255	127	0,48	0,26
45	OPEL ASTRA	Diesel		2	253	28	0,47	0,06
46	NISSAN QASHQAI DCI	Diesel	45		252		0,47	
47	VOLVO S80N DRIVE	Diesel	41	16	252	158	0,47	0,32
48	RENAULT CLIO D	Diesel		10	227	315	0,43	0,64
49	AUDI A3 1,4 TFSI CNG	Gas	9	39	226	236	0,42	0,48
50	FORD FOCUS D ECONET	Diesel	8		224		0,42	
51	PEUGEOT 508 HDI	Diesel	26	6	212	149	0,40	0,30
52	HONDA CIVIC 1,6 DIESEL	Diesel	27	16	209	226	0,39	0,46
53	OPEL INSIGNA ECO FLEX D	Diesel	4	1	208	78	0,39	0,16
54	VW CADDY KOMBI ECOFUEL	Gas	36	23	207	220	0,39	0,45
55	LEXUS IS300H	Hybrid	10	13	195	316	0,37	0,64
56	TOURAN TGI BLUEMOTION	Gas		40	193	501	0,36	1,01
57	CITROEN C5 HDI	Diesel	41	6	155	51	0,29	0,10
58	PEUGEOT 308	Diesel	23	8	150	603	0,28	1,22
59	PEUGEOT 208 HDI	Diesel	11	4	146	162	0,27	0,33

Modell	Typ	november		januari-november		% av miljö totalt jan-nov		
		2015	2014	2015	2014	2015	2014	
60	SKODA OCTAVIA	Gas	1	12	145	46	0,27	0,09
61	LEXUS CT200H	Hybrid	19	6	142	160	0,27	0,32
62	VW E-UP!	El	7	6	138	192	0,26	0,39
63	BMW 420D GRAN COUPE	Diesel	15		134		0,25	
64	NISSAN E-NV200	El	4		127		0,24	
65	TOYOTA PRIUS PLUG-IN	Laddhybrid	5	8	126	201	0,24	0,41
66	VW PASSAT GTE	Hybrid	117		117		0,22	
67	CITROEN C4 1.6HDI 5D FAP	Diesel	32	24	116	221	0,22	0,45
68	CITROEN CACTUS HDI	Diesel	11		116		0,22	
69	VOLVO V60 N BI-FUEL	Gas	17	27	105	189	0,20	0,38
70	OPEL CORSA	Diesel	2	1	103	67	0,19	0,14
71	NISSAN NOTE	Diesel	1	22	102	62	0,19	0,13
72	BMW I3 (BEV)	El	18	3	94	75	0,18	0,15
73	VW GOLF	E85	3	4	88	10	0,17	0,02
74	CITROEN C4 HDI EGS	Diesel		22	85	353	0,16	0,71
75	VW ECO-UP!	Gas	10	7	85	190	0,16	0,38
76	SUBARU LEGACY 2,5I CNG	Gas		14	81	70	0,15	0,14
77	VOLVO XC90II LADDHYBRID	Hybrid	23		73		0,14	
78	BMW X5 EL	Hybrid	22		65		0,12	
79	OPEL INSIGNIA	Diesel		16	64	244	0,12	0,49
80	MERCEDES E 300 BLUE	Hybrid	1	14	61	151	0,11	0,31
81	OPEL ASTRA ECOFLEX D	Diesel	1	1	61	60	0,11	0,12
82	LEXUS NX300H	Hybrid	10		54		0,10	
83	FORD MONDEO	Diesel	2		52		0,10	
84	OPEL COMBO	Gas	6		50	19	0,09	0,04
85	JAGUAR XE TD	Diesel	48		48		0,09	
86	RENAULT SCENIC D	Diesel	1	9	45	56	0,08	0,11
87	OPEL ZAFIRA ECO FLEX D	Diesel	2	7	43	141	0,08	0,29
88	KIA SOUL	El	10		40	1	0,08	
89	MERCEDES C350 HYBRID	Laddhybrid	23		37		0,07	
90	FORD MONDEO BE/EL	Hybrid	5	1	35	1	0,07	

Modell	Typ	november		januari-november		% av miljö totalt jan-nov	
		2015	2014	2015	2014	2015	2014
91	FOCUS FLEXIFUEL		39	34	464	0,06	0,94
92	SKODA CITIGO CNG	2	10	34	47	0,06	0,10
93	AUDI A4 AVANT 2,0 E	1	13	33	178	0,06	0,36
94	FORD C-MAX CNG	10	4	32	33	0,06	0,07
95	LEXUS GS300H	4	1	32	48	0,06	0,10
96	VOLVO V40N		8	31	19	0,06	0,04
97	OPEL ASTRA KOMBI	7		30		0,06	
98	PEUGEOT 2008 BHD	12		29		0,05	
99	BMW I8	2		24	5	0,05	0,01
100	FORD FOCUS CNG	5		22	66	0,04	0,13
101	MERCEDES-BENZ ELECTRIC D	2		22		0,04	
102	PEUGEOT 508 HYBRID		3	22	57	0,04	0,12
103	SUBARU OUTBACK 2,5I CNG		1	21	127	0,04	0,26
104	VOLVO V70II		8	21	97	0,04	0,20
105	TOYOTA YARIS D		4	19	4	0,04	0,01
106	VW PASSAT MULTIFUEL		7	19	236	0,04	0,48
107	OPEL ZAFIRA CNG	1	2	17	62	0,03	0,13
108	FIAT PUNTO BI-POWER			16	32	0,03	0,06
109	OPEL AMPERA		1	16	20	0,03	0,04
110	VOLVO V60 N FLEXIFUEL		2	16	89	0,03	0,18
111	BMW 320D EDE TOURING	5		14		0,03	
112	BMW 220D COUPÉ			12		0,02	
113	OPEL COMBO CNG	1	1	12	16	0,02	0,03
114	PEUGEOT 3008 HYBRID	1	5	11	19	0,02	0,04
115	OPEL ZAFIRA		2	10	14	0,02	0,03
116	SEAT MII STYLE	3	4	10	11	0,02	0,02
117	TOYOTA AURIS 1.4 D-4D			10		0,02	
118	VOLVO V70II FLEXIFUEL		2	10	96	0,02	0,19
119	MERCEDES E300 HYBRID	2		9	3	0,02	0,01
120	PEUGEOT 5008 HDI	7		9		0,02	
121	HONDA CIVIC 1,6T EL ADAS			7		0,01	

Modell	Typ	november		januari-november		% av miljö totalt jan-nov	
		2015	2014	2015	2014	2015	2014
122	FORD FOCUS D		4	6	856	0,01	1,73
123	MERCEDES S500 HYBRID			6	2	0,01	
124	PANAMERA S E-HYBRID	1		5	10	0,01	0,02
125	VW POLO BLUEMOTION		5	5	6	0,01	0,01
126	DS4 BLUEHDI 150	4		4		0,01	
127	JAGUAR XF TD	4		4		0,01	
128	AUDI A4 2,0 E		1	3	23	0,01	0,05
129	FORD FOCUS ELECTRIC			3	2	0,01	
130	MERCEDES GLE (166)			3		0,01	
131	MERCEDES E 220 BLUETEC B			3	23	0,01	0,05
132	OPEL CORSA ECOFLEX D			3	16	0,01	0,03
133	SEAT LEON ECO B		1	3	4	0,01	0,01
134	SEAT LEON ST STYLE		1	3	17	0,01	0,03
135	AUDI A5 COUPE		2	2	4		0,01
136	BMW 320D ED			2			
137	CITROEN DS5			2	2		
138	HYUNDAI I20 CRDI			2	3		0,01
139	OPEL MERIVA			2			
140	RENAULT SCENIC			2	44		0,09
141	SEAT LEON STYLE			2	10		0,02
142	VW CC MULTIFUEL			2	11		0,02
143	DS5 BLUEHDI 120	1		1			
144	HYUNDAI IX35 FCEV			1			
145	MERCEDES A180 CDI BLUE			1	4		0,01
146	Mercedes S 300 Hybrid			1			
147	OPEL ASTRA KOMBI KUPE	1		1			
148	OPEL MERIVA ECO FLEX D	1		1			
149	PORSCHE 918 SPYDER			1	4		0,01
150	SKODA FABIA GREENLINE D			1	4		0,01
151	VW PASSAT ECOFUEL		3	1	734		1,49
152	TESLA S				1		

Modell	Typ	november		januari-november		% av miljö totalt jan-nov	
		2015	2014	2015	2014	2015	2014
153	CITROEN C-ZERO				4		0,01
154	CHEVROLET CRUZE				10		0,02
155	MITSUBISHI I-MIEV				6		0,01
156	OPEL ASTRA ECOFLEX				106		0,21
157	PEUGEOT ION				2		
158	SAAB 9-3 (EV) NEVS				4		0,01
159	VOLVO S80N FLEXIFUEL				2		
160	VOLVO S60 II FLEXIFUEL				11		0,02
161	VOLVO V60 N		1		16		0,03
162	VOLVO C30 ELECTRIC				16		0,03
163	VW TOURAN ECOFUEL				59		0,12
164	VW JETTA HYBRID				2		
TOTALT		<u>5268</u>	<u>4436</u>	<u>53287</u>	<u>49411</u>	<u>100,00</u>	<u>100,00</u>

Miljöbilar i % av tot nyreg

16,8% 17,1% 17,1% 17,9%

Nyregistrerade miljöbilar per typ november 2015

	november 2015		november 2014		jan-nov 2015		jan-nov 2014	
	<i>Antal</i>	%	<i>Antal</i>	%	<i>Antal</i>	%	<i>Antal</i>	%
Diesel	3405	64,6	2925	65,9	33690	63,2	31959	64,7
Elhybrid	826	15,7	633	14,3	7396	13,9	6418	13,0
Gas	326	6,2	421	9,5	4710	8,8	4444	9,0
Laddhybrid	447	8,5	202	4,6	3676	6,9	3158	6,4
E85	92	1,7	194	4,4	1172	2,2	2327	4,7
El	172	3,3	61	1,4	2643	5,0	1105	2,2
<u>Totalt</u>	<u>5 268</u>	<u>100,0</u>	<u>4 436</u>	<u>100,0</u>	<u>53 287</u>	<u>100,0</u>	<u>49 411</u>	<u>100,0</u>
% av tot nyreg	16,8%		17,1%		17,1%		17,9%	

Nyregistrerade miljöbilar per typ jan-nov 2015

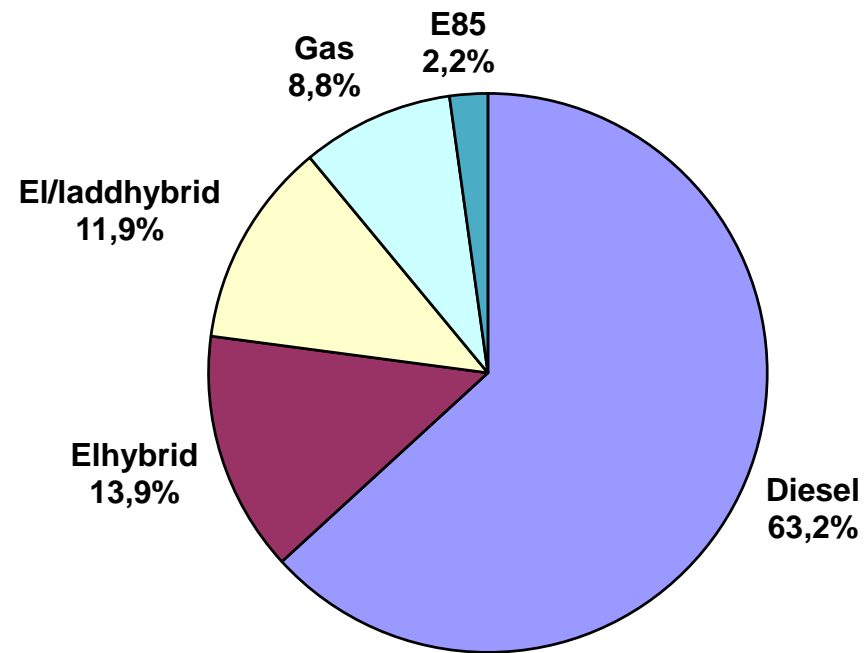

Nyregistrerade supermiljöbilar november 2015

Modell	Typ	november		januari-november		% av miljö totalt jan-nov		
		2015	2014	2015	2014	2015	2014	
1	MITSUBISHI OUTLANDER PHE	Laddhybrid	220	132	2048	2150	31,43	50,55
2	NISSAN LEAF	El	55	5	828	413	12,71	9,71
3	TESLA MODEL S	El	50	20	824	201	12,64	4,73
4	VOLVO V60 N LADDHYBRID	Laddhybrid	61	44	483	635	7,41	14,93
5	VW GOLF GTE	Laddhybrid	48		363		5,57	
6	A3 E-TRON	Laddhybrid	47	10	319	10	4,89	0,24
7	RENAULT ZOE	El	13	27	302	172	4,63	4,04
8	VW E-GOLF	El	13		265	16	4,07	0,38
9	BMW I3 (REX)	Laddhybrid	40	7	255	127	3,91	2,99
10	VW E-UP!	El	7	6	138	192	2,12	4,51
11	NISSAN E-NV200	El	4		127		1,95	
12	TOYOTA PRIUS PLUG-IN	Laddhybrid	5	8	126	201	1,93	4,73
13	VW PASSAT GTE	Hybrid	117		117		1,80	
14	BMW I3 (BEV)	El	18	3	94	75	1,44	1,76
15	VOLVO XC90II LADDHYBRID	Hybrid	23		73		1,12	
16	KIA SOUL	El	10		40	1	0,61	0,02
17	MERCEDES C350 HYBRID	Laddhybrid	23		37		0,57	
18	BMW I8	Laddhybrid	2		24	5	0,37	0,12
19	MERCEDES-BENZ ELECTRIC D	El	2		22		0,34	
20	OPEL AMPERA	Laddhybrid		1	16	20	0,25	0,47
21	MERCEDES C-KLASS (205)	Hybrid			12		0,18	
22	FORD FOCUS ELECTRIC	El			3	2	0,05	0,05
23	HYUNDAI IX35 FCEV	Vätgas			1		0,02	
24	TESLA S	El				1		0,02
25	CITROEN C-ZERO	El				4		0,09
26	MITSUBISHI I-MIEV	El				6		0,14
27	PEUGEOT ION	El				2		0,05

Modell	Typ	november		januari-november		% av miljö totalt jan-nov	
		2015	2014	2015	2014	2015	2014
28	SAAB 9-3 (EV) NEVS				4		0,09
29	VOLVO C30 ELECTRIC				16		0,38
TOTALT		<u>758</u>	<u>263</u>	<u>6517</u>	<u>4253</u>	<u>100,00</u>	<u>100,00</u>

Nyregistrerade eldrivna lätta lastbilar (högst 3,5 ton) per modell:

	november 2015	november 2014	Jan-nov 2015	Jan-nov 2014
Nissan NV200	3	9	162	20
Renault Kangoo Z.E.	9	27	133	203
Citroen Berlingo	-	2	10	11
Peugeot Partner	5	-	7	1
Mercedes Vito	-	-	-	1
Summa	17	38	312	236

BIL Sweden

Nyregistrerade personbilar (inkl. bilföretag).

Fördelning mellan fysiska och juridiska personer.

2015.12.01

Fabrikat	november								januari-november							
	fysiska		juridiska		andel juridiska %		totalt		fysiska		juridiska		andel juridiska %		totalt	
	2015	2014	2015	2014	2015	2014	2015	2014	2015	2014	2015	2014	2015	2014	2015	2014
Alfa Romeo	2	4	3	13	60,0%	76,5%	5	17	26	27	83	137	76,1%	83,5%	109	164
Audi	393	515	1397	1472	78,0%	74,1%	1790	1987	4268	3831	14427	13247	77,2%	77,6%	18695	17078
BMW	310	283	1479	1336	82,7%	82,5%	1789	1619	2878	2249	15369	14377	84,2%	86,5%	18247	16626
Cadillac	1	0	0	0			1	0	37	3	30	5	44,8%	62,5%	67	8
Chevrolet	5	3	0	4		57,1%	5	7	100	322	82	581	45,1%	64,3%	182	903
Chrysler	0	0	0	0			0	0	0	0	0	0			0	0
Citroen	281	282	208	232	42,5%	45,1%	489	514	2547	2587	2381	2640	48,3%	50,5%	4928	5227
Dacia	250	258	73	197	22,6%	43,3%	323	455	3130	3285	808	1075	20,5%	24,7%	3938	4360
Dodge	0	0	0	1		100,0%	0	1	16	14	20	38	55,6%	73,1%	36	52
Fiat	132	117	193	207	59,4%	63,9%	325	324	3585	3090	2651	2666	42,5%	46,3%	6236	5756
Ford	209	216	609	511	74,4%	70,3%	818	727	2824	3381	8469	7083	75,0%	67,7%	11293	10464
Honda	147	115	200	166	57,6%	59,1%	347	281	1062	1411	2200	1752	67,4%	55,4%	3262	3163
Hyundai	414	423	230	266	35,7%	38,6%	644	689	4284	4068	4109	5140	49,0%	55,8%	8393	9208
Iveco	1	2	0	0			1	2	23	30	9	8	28,1%	21,1%	32	38
Jaguar	13	3	54	13	80,6%	81,3%	67	16	60	42	145	123	70,7%	74,5%	205	165
Jeep	11	12	91	56	89,2%	82,4%	102	68	206	86	922	558	81,7%	86,6%	1128	644
Kia	964	942	676	664	41,2%	41,3%	1640	1606	10347	8725	6455	6492	38,4%	42,7%	16802	15217
Lamborghini	1	1	0	0			1	1	5	3	13	2	72,2%	40,0%	18	5
Lancia	4	2	84	22	95,5%	91,7%	88	24	43	29	283	269	86,8%	90,3%	326	298
Land Rover	33	17	66	55	66,7%	76,4%	99	72	227	262	654	729	74,2%	73,6%	881	991
Lexus	24	35	120	85	83,3%	70,8%	144	120	255	161	1113	713	81,4%	81,6%	1368	874
Mazda	467	289	163	115	25,9%	28,5%	630	404	3334	2722	1767	1393	34,6%	33,9%	5101	4115
Mercedes	295	170	977	679	76,8%	80,0%	1272	849	3206	2674	9382	7773	74,5%	74,4%	12588	10447
Mini	103	71	88	77	46,1%	52,0%	191	148	1038	547	1617	939	60,9%	63,2%	2655	1486
Mitsubishi	201	128	324	178	61,7%	58,2%	525	306	1958	1716	3030	3016	60,7%	63,7%	4988	4732
Nissan	470	336	194	189	29,2%	36,0%	664	525	5968	4091	3876	3138	39,4%	43,4%	9844	7229
Opel	141	145	351	244	71,3%	62,7%	492	389	1843	2527	4205	2769	69,5%	52,3%	6048	5296
Peugeot	454	542	400	358	46,8%	39,8%	854	900	4759	2940	3779	3842	44,3%	56,6%	8538	6782
Porsche	22	35	31	33	58,5%	48,5%	53	68	611	360	543	393	47,1%	52,2%	1154	753
Renault	496	292	548	312	52,5%	51,7%	1044	604	4963	4911	4888	3954	49,6%	44,6%	9851	8865
Saab	0	1	0	8		88,9%	0	9	113	31	15	233	11,7%	88,3%	128	264
Seat	378	192	94	145	19,9%	43,0%	472	337	2464	1494	1396	1470	36,2%	49,6%	3860	2964
Skoda	638	427	772	645	54,8%	60,2%	1410	1072	6251	5447	7743	6860	55,3%	55,7%	13994	12307
Smart	3	0	0	103		100,0%	3	103	49	6	180	114	78,6%	95,0%	229	120
Subaru	318	208	183	129	36,5%	38,3%	501	337	2772	2184	2165	1766	43,9%	44,7%	4937	3950
Suzuki	211	166	66	45	23,8%	21,3%	277	211	1644	1668	608	637	27,0%	27,6%	2252	2305
Toyota	1002	1015	690	591	40,8%	36,8%	1692	1606	8810	8688	9875	8806	52,8%	50,3%	18685	17494
Volkswagen	1671	1178	3216	2818	65,8%	70,5%	4887	3996	15298	12162	31942	28893	67,6%	70,4%	47240	41055
Volvo	2560	1416	5056	4068	66,4%	74,2%	7616	5484	17192	14265	44936	40603	72,3%	74,0%	62128	54868
Övriga	30	14	61	24	67,0%	63,2%	91	38	407	301	795	230	66,1%	43,3%	1202	531
	12655	9855	18697	16061	59,6%	62,0%	31352	25916	118603	102340	192965	174464	61,9%	63,0%	311568	276804